



# へきなん子育てナビ

費用表記がないイベントは無料

## へきなんこども園

☎41-7394

### 親子で食育

～親子でこども園の食事を体験しませんか～

**時** 3月9日(月) 11時～12時30分

**対** 離乳食を完了している就園前の子と保護者

**定** 8組(先着順) **¥** 500円/組

**申** 2月9日(月)9時30分よりホームページ

又はInstagram

**他** アレルギーの対応はしていません。



## サン・ビレッジ衣浦

☎41-2655

### 親子スイミング参加者募集

**時** 3月10日、17日、24日、31日の火曜日

①16時10分～16時50分②17時10分～17時50分

(全4回)

**内** ①浮く練習から15m泳ぐ②クロールで25m泳ぐ

**対** 小学1～4年生の子と保護者(1組2人)

**定** 各5組(先着順)

**¥** プール入場料(大人440円、子ども220円)

**申** 2月3日(火)18時より電話

**他** 保護者もプールへ入るので水着・水泳帽子が必要

## ものづくりセンター

☎43-5031

### 鉄道模型展

大型の鉄道模型からジオラマ用の小さな模型まで、様々な鉄道模型などを展示します。

**時** 2月15日(日)

10時～15時

**申** 不要



## 海浜水族館

☎48-3761

### 自然観察会 海を漂うクラゲを探しに行こう!

漁港の岸壁から、海に漂うクラゲを観察します。長い触手をもつアカクラゲや、この時期にしか見られないカミクラゲを発見できるかも?

**時** 3月14日(土) 9時～12時30分 ※荒天中止

**所** 亀崎港(半田市)、大浜漁港(築山町)

**対** 年中以上(小学3年生以下は保護者同伴)

**定** 20人(申し込み多数の場合は抽せん) **¥** 500円

**申** 2月14日(土)～28日(土)に碧南市電子申請・届出システム

# Photo News

フォトニュース



まちの話題は  
碧南市LINE公式アカウントでも  
配信しています

## みんなで楽しく モルック!

10/11  
-土-

### [臨海公園]

へきなんマンモスモルックフェスが開催されました。モルックはフィンランド発祥のニュースポーツで、子どもから大人まで一緒になって楽しんでいました。



## 地域の活性化のために

10/6  
-月-

### [市役所]

日本赤十字社愛知県支部と包括連携協定を締結しました。地域福祉の増進や子育て支援の充実、地域防災力の向上など多岐にわたる分野に対して、連携を強化し、協力することで地域の一層の活性化を目指していきます。



## 皆さんの健康寿命増進に 役立ててください

10/15  
—水—

### 【市役所】

明治安田生命保険相互会社様より「私の地元応援募金」として、808,700円の寄付をいただきました。介護や認知症対策をはじめとした、市民の皆さんの健康と福祉向上のために活用します。



## 宇宙関連産業のPRに 全力支援します

10/14  
—火—

### 【市役所】

(株)ユニケミー、(株)ユニケミープラスと宇宙産業活性化に関する協定を締結しました。また、(株)ユニケミー様より企業版ふるさと納税制度を活用した寄付をいただきました。連携と協力をする事で、次世代の産業である宇宙関連産業の活性化を目指していきます。



## 今年もたくさんの方が 大浜てらまちに！

10/19  
—日—

### 【大浜てらまち地区】

大浜てらまちウォーキングが開催され、来場者数は約30,000人ととても盛り上がりました。当日の様子を動画で紹介しています。



## 地元碧南市をより活気づけ られるように頑張ります！

10/17  
—金—

### 【市役所】

アイシン辰栄様よりバレーボール普及の支援として、バレーボール用具を寄付いただきました。また、アイシン辰栄様を母体とするバレーボールチーム「アイシンティルマーレ碧南」が10月25日に開幕する2025-26 V-LEAGUE MENへ向けて抱負を述べました。





## サクラデファミリア 「表現と家族展」開催！

10/29  
-水-

### 【哲学たいけん村無我苑】

家族で「サクラデファミリア」というアートユニットを組んで活動されている林裕己らによる作品展です。家族というフィルターを通して見えるアーティストたちの等身大の姿が感じられました。企画展の様子はホームページで紹介しています。



## 消防技術を競いました

10/26  
-日-

### 【碧南消防署】

市消防団操法大会が開催され、ポンプ車操法の部、小型ポンプ操法の部にそれぞれ5チームが出場し、消防団員は日頃の訓練の成果を発揮しました。当日の様子はホームページで紹介しています。



## 表敬訪問

## さらに走りを磨いて 頑張ります！

10/17  
-金-

第47回東海中学校総合体育大会陸上競技大会に出場した信田凜さん（南中2年）。



## 自分たちのプレーが 出せました！

10/6  
-月-

第79回国民スポーツ大会のビーチバレーボール少年男子種目で準優勝した碧南工科高等学校3年生の藤平優太さん、神谷琉斗さん。





## 市まなびさぽーと 科学コンクール入賞者



問 庶務課 ☎95-9917

市内中学生から科学に関する研究作品を募集し、優秀な研究をした中学生又は中学生のグループを表彰します。以下の皆さんが入選し、11月25日に表彰式を行いました(敬称略)。

**最優秀賞** 松井杏樹 (東中2年)

**優秀賞** 鳥居眞子 (西端中3年)

宮腰優花 (南中3年)、

宮腰結翔 (南中1年)

**準優秀賞** 鈴木瑠々奏 (新川中3年)

大村允天 (新川中1年)



## あおいパーク 指定管理者 による運営開始

問 あおいパーク ☎43-0511

**時** 4月1日(水)～2031年3月31日(月)

**指定管理者** 木村建設(株)

**内** ・あおいパークが実施する事業の運営業務  
・施設の利用に関する業務  
・施設及び施設の維持管理業務

# News Index

広報へきなんでは要点のみ掲載しています。

詳しくは、各問い合わせ先又はホームページで確認してください。



くらし  
募集

**時** 日時・期間  
**所** 場所・会場  
**講** 講師



健康・福祉  
市政情報

**内** 内容  
**対** 対象  
**定** 定員・募集人数



イベント・講座  
西三河イベント

**申** 申し込み  
**他** 注意・連絡



## 図書館全館 臨時休館

問 図書館本館 ☎41-0894

図書館中部分館 ☎41-1980

図書館南部分館 ☎42-8211

資料の点検・整理のため休館します。

**時** 図書館中部分館・南部分館  
2月15日(日)～20日(金)、24日(火)、27日(金)

図書館本館 2月21日(土)～28日(土)



## 遊具利用時間の変更

問 明石公園 ☎48-1722

3月1日(日)より有料遊具の利用時間が9時～17時になります。



## 消費生活講座



問 商工課商工観光 ☎95-9894

**時** 2月27日(金) 10時～11時

**所** 市役所 2階談話室2

**講** 山下美紀氏 (市消費生活センター相談員)

**演題** 悪質商法の手口とその対処法～トラブルに巻き込まれないようにいっしょに学びましょう～

**定** 30人 (先着順) **¥** 無料

**申** 2月2日(月)～16日(月)に碧南市電子申請・届出システム



## 2月は家庭の日県民運動

問 生涯学習課 ☎42-3511

「親と子の 対話がつくる よい家庭」をスローガンに、明るく対話のある家庭づくりを推進します。

### ▼親子の会話を増やすために

- ・「おはよう」「おかえり」などのあいさつをする
- ・家族全員で食事をし、みんなで後片づけをする
- ・地域の活動と一緒に参加する



## フラワーフェスタ

### ▼ハーブの鉢植えプレゼント

**時** 2月28日(土) 13時～、3月1日(日) 9時30分～、13時～

**定** 2月28日(土) 50人、3月1日(日) 午前100人、午後50人

**他** 園内での当日買い物レシート提示でプレゼント

### ▼へきなんにんじんがおいしく変身！

#### ゼリー&ジュース教室

**時** 2月28日(土) 9時30分～、11時～

**対** 子と保護者 **定** 各6組

**¥** 200円/組

**申** 2月4日(水)～17日(火)に碧南市電子申請・届出システム

問 あおいパーク ☎43-0511



### ▼わくわく体験ガチャ

**時** 2月28日(土) 9時～

**定** 30人 (先着順)

**¥** 200円

### ▼フラワークイズラリー

園内を巡ってクイズに挑戦。参加した人にプレゼントがあります。

**時** 3月1日(日) 9時30分～

**定** 50人 (先着順)

**¥** 無料



ゲートキーパー  
研修会

問 保健センター ☎48-3751

自殺対策は地域の支援が必要です。

時 3月17日(火) 13時30分～15時30分

所 市役所 2階会議室1

講 竹内和美氏 (株)オフィス・ウィズ代表取締役)

対 市内在住の人 定 40人

¥ 無料

申 3月6日(金)までに碧南市電子申請・届出システム又は電話

指定難病・特定疾患見舞金  
申請は済んでいますか？

問 福祉課福祉総務係 ☎95-9851

県の特定医療費受給者証又は特定疾患医療給付事業受給者票を所持し、現在治療を受けている人に見舞金を支給しています。

対 10月1日時点で6か月以上市に住民登録があり、県の特定医療費受給者証又は特定疾患医療給付事業受給者票を持つ人

※既に申請した人は対象外

支給額 年額5,000円

申 3月31日(火)までに申請書(福祉課で入手)と必要書類を持参し直接



## 西三河就職フェア



問 商工課企業応援係 ☎95-9895

西三河地区の企業が一堂に会し、合同企業説明会を開催します。午前午後で参加企業が入れ替わります。参加には事前登録が便利です。詳しくはホームページを確認してください。

時 2月18日(水)、19日(木) 10時～13時、14時～17時

所 刈谷市産業振興センター

対 ・2026、2027年春卒業予定の大学、短大、専門学校生  
・既卒者  
・おおむね45歳未満の求職者

参加企業 278社(予定)



## 新就職者向けの催し

問 碧南商工会議所 ☎41-1100

## ▼新就職者を励ます会

時 4月2日(木) 9時～9時45分

¥ 1,100円(記念品代含む)

## ▼新入社員研修講座

時 4月2日(木) 10時～16時30分、3日(金) 9時～16時

¥ 7,700円(資料代・昼食第含む)

## ▼全共通

所 碧南商工会議所 定 70人

申 2月13日(金)までに参加費を添えて直接碧南商工会議所

システム更新に伴う  
証明書発行停止

問 市民課市民係 ☎95-9881

システム更新に伴い①日曜市役所、出張所②コンビニでの証明書取得ができません。

時 ①2月21日(土)～23日(月)

②2月20日(金)17時～3月10日(火)6時30分



## 交通安全市民大会

問 地域協働課交通防犯係

☎95-9873

県警音楽隊によるアトラクション演奏や反射材など啓発品をプレゼントします。交通事故のないまち碧南を目指しましょう！

時 2月5日(木) 13時30分～

所 芸術文化ホール

社会教育関係団体  
の登録申請受付

問 [文化系サークル]

生涯学習課 ▲42-3511

[スポーツ系サークル]

スポーツ課 ▲48-5311

時 2月1日(日)～28日(土) 9時～17時

申 文化系サークル…文化会館  
スポーツ系サークル…臨海体育館

## 蘭香津美展

問 哲学たいけん村無我苑  
☎41-8522

サイネージ配信展示用に作成しているデジタルペイントによる作品を中心に展示します。10代の頃から聴き続けているプロGRESS・ロックにインスピレーションを得て制作した作品が多いのが特徴です。

時 2月7日(土)～3月29日(日) 9時～17時

所 哲学たいけん村無我苑



## 今季ホーム最終戦！

## 2025-26シーズンVリーグ碧南大会 無料招待

問 アイシンティルマーレ碧南(アイシン辰栄(株)総務室)  
☎48-7041 (平日9時～16時)

	日時	申し込み期限	2次元コード	所
第14節	3月7日(土) 13時～	2月20日(金)		臨海体育館
	3月8日(日) 13時～			対戦相手
				クボタスピアーズ大阪
				対 市内在住の人

定 各50人(申し込み多数の場合は抽せん)

申 申し込み期限までに2次元コードより申し込みフォーム

他 ・座席は選べません(3階エリア自由席)

・通常販売の観戦チケットはVリーグ公式チケット販売サイトから購入可





## 農業委員会委員 などの募集

**問** 農業水産課管理水産係  
☎95-9898

### ▼農業委員会委員

**任期** 7月20日(月)～2029年7月19日(木)

**内** 農地転用、農地の無断転用の防止・解消などの農地法などの規定に基づく事項や農地利用の集積・集約化、耕作放棄地の防止・解消などの農地の利用の最適化に関する事項についての審議

**定** 11人

### ▼農地利用最適化推進委員

**任期** 委嘱日から2029年7月19日(木)

**内** 農地の無断転用の防止・解消などを図る、また農地利用の集積・集約化、耕作放棄地の防止・解消などを図るための調査

**定** 9人

### ▼全共通

**内** 現地確認や農地パトロール、毎月2回の会議、そのほか研修会など

**対** 農業に関する見識を有し、各業務を適切に遂行できる人

**申** 2月2日(月)～27日(金)に用紙(農業水産課で入手)を持参し直接

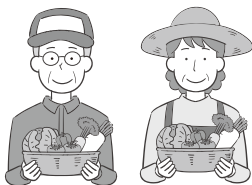

## 臨海公園・港南緑地 自販機設置事業者募集



**問** 都市整備課管理係 ☎95-9909  
詳しくは募集要項(ホームページで入手)を確認してください。

**設置期間** 4月1日(水)～2029年3月31日(土)

**所** 臨海公園(飲料用10台、アイス2台、菓子1台)②港南緑地(飲料用3台、アイス1台)

**対** 市税の滞納がなく、自動販売機の設置業務について、おおむね3年以上の管理・運営実績がある市内に住所(所在地)がある個人又は法人

**申** 2月27日(金)までに申込用紙(都市整備課又はホームページで入手)と完納証明書を持参し直接都市整備課



## ロビー展示コーナー 利用者募集

**問** 南部市民プラザ ☎42-8211

個人や団体で作品展示しませんか?

**展示期間** 1か月

**所** 南部市民プラザ

**対** 壁につるして展示できるもの



## シルバー人材センター 女性向け健康講座

**問** シルバー人材センター  
☎46-3703

**時** 3月9日(月) 13時30分～15時

**所** ものづくりセンター

**講** 中島康平氏(愛生館小林記念病院理学療法士)、岡裕光氏(愛生館老人保健施設ひまわり理学療法士)

**内** 姿勢が変われば、見た目が変わる! -5歳若見え姿勢講座、ここからからだを健康に! ~マインドフルネスを組み合わせた肩と腰の痛み予防講座~

**対** 市内在住でおおむね60歳以上の女性

**定** 20人(先着順) **¥** 無料

**申** 2月6日(金)より電話又は直接



## せん 剪定講習会

**問** シルバー人材センター  
☎46-3703

せん定について、講義と実技を行います。

**時** 3月2日(月) 13時30分～16時30分

**所** ものづくりセンター

**対** 市内在住でおおむね60歳以上

**定** 9人(先着順) **¥** 無料

**申** 2月2日(月)より電話又は直接



## HEXPO STAFF主催 「平谷村雪の交流事業」

**問** 生涯学習課 ☎42-3511

長野県下伊那郡平谷村からプレゼントされた雪でみんな一緒に遊ぼう!

**時** 2月7日(土) 13時30分～15時

**所** 明石公園

**¥** 無料

**申** 不要

**他** ・雪で濡れてもいい服装で参加してください。  
・天候や雪不足などにより中止になる場合があります。中止の場合はホームページに掲載します。



## ODOROMAI～洋舞発表会～

**問** 生涯学習課 ☎42-3511



**時** 2月1日(日) 午前の部…10時～(開場9時30分～) 午後の部…14時～(開場13時30分～)

**所** 文化会館 **¥** 無料



## 介護用品 支給事業者募集



**問** 高齢介護課高齢福祉係  
☎95-9888

市では、おむつなどの介護用品を支給しています。令和8年度の事業に参入する事業者を募集します。

**対** 市税の滞納がなく、有資格者（薬剤師など）が利用者からの介護に関する相談に応じられる介護用品を販売している市内の薬局や事業者

**申** 2月2日(月)～27日(金)に申請書（高齢介護課又はホームページで入手）と必要書類を持参し直接



## 給食用物資納入業者 指定登録申請

**問** 保育課保育係 ☎95-9887

令和8、9年度に、公立保育園及び社会福祉協議会が運営する保育園が発注する給食用物資の納入を希望する業者は、登録の申請が必要です。

**指定期間** 4月1日(水)～2028年3月31日(金)

**申** 2月16日(月)～24日(火)9時～17時に申請書（2月2日(月)～9日(月)に保育課で入手）を直接保育課

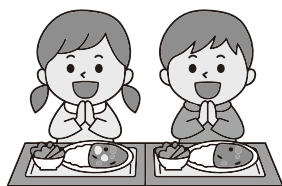

## くるくるバス 掲載広告募集



**問** 商工課商工観光係 ☎95-9894

**掲載期間** 4月1日(水)～2027年3月31日(水)（3か月、6か月の申し込み可）掲載場所 あお車の車体側面…2枠、オレンジ車の車体側面…2枠、パープル車の車体側面…3枠規格・掲載料 車体側面…A2横サイズのマグネットで28,800円/年

**申** 2月13日(金)までに直接



## 男女共同参画推進委員募集

**問** 男女共同参画推進委員会事務局  
☎95-9872

月に1回程度の委員会や事業の企画・運営、イベントでの啓発活動と一緒に委員を募集します。

**時** 4月1日(水)～2027年3月31日(水)

**対** 18歳以上の人（高校生除く/申し込み多数の場合は選考）

**申** 2月18日(水)までに①氏名②生年月日③性別④住所⑤電話番号⑥職業⑦活動経験などを郵送（必着）、メール（✉tiikika@city.hekinan.lg.jp）又は直接地域協働課内男女共同参画推進委員会事務局



## 小中学校の常勤講師、 非常勤講師の登録

**問** 学校教育課 ☎95-9918

小中学校の講師として勤務を希望する人を募集します。申込後、依頼する場合は担当者が連絡します。

**申** 市販の履歴書と教員免許状（写し）又は取得見込証明書を郵送（〒447-8601 松本町28）又は直接学校教育課



## 看護師 インターンシップ



**問** 市民病院看護部 ☎48-5050

市民病院では看護学生を対象に、インターンシップを開催します。就職先を考える貴重な体験ができます。

**時** 3月2日(月)～19日(木)の平日  
8時30分～15時

※体験日数は希望に応じます。

3日目より1時間1,140円の手当があります。

**対** 看護学生（2年生以上）

**申** 2月18日(水)までにホームページの申し込みフォーム

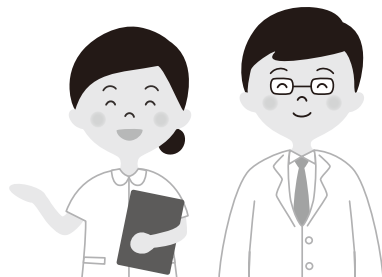

ヘキサポスタッフ

## HEXPO STAFFやりませんか？

HEXPO STAFFは、文化会館を拠点に子どもたちとの水遊びや雪遊び、お菓子作り教室など、各種イベントを自らが企画・運営できる青年団体です。若い力でへきなを盛り上げませんか？

**活動日** 毎月原則第1土曜日

**内** 自主イベントの開催、青年交流事業の実施、市主催事業への協力など

**対** 16歳～22歳の人（18歳未満は準会員）

**申** 電話又は直接文化会館内生涯学習課

▼Instagram

活動の様子やイベント情報を掲載しています。ぜひフォローしてください。



**問** 生涯学習課 ☎42-3511





# 碧南一家

村瀬 範行



## 2月の税金・料金

納期限 3月2日(月)

固定資産税・都市計画税 第4期  
国民健康保険税 第8期  
介護保険料 第6期  
後期高齢者医療保険料 第8期

## 人口・世帯数

72,022人 (前月△47)  
30,939世帯 (前月比+7)

男性 37,082人 女性 34,940人

[2025年12月31日現在]



寄付を頂きました



問 財政課財政係 ☎95-9869

- ・高田繁様
- ・松本秀子様
- ・水野義夫様
- ・土崎正彦様
- ・シーホース三河(株)様
- ・日本生命保険相互会社様
- ・シエンプレ(株)様
- ・碧南ライオンズクラブ様
- ・松坂良太様
- ・伊藤純也様
- ・平松修治様
- ・森脇仁士様



県消費生活モニター募集

問 県県民生活課 ☎052-954-6163

任期 依頼した日から2027年3月31日(火)まで

対 県内在住の満18歳以上

¥ 1,500円以内 (年額)

申 2月24日(火)までに県県民生活課



## 市会計年度任用職員（臨時職員）の登録

問 秘書課人事係 ☎95-9862

4月1日(火)から勤務希望など、すぐに勤務できない場合でも登録できます。勤務形態は相談に応じます。以下の職種以外でも募集している場合があります。まずは気軽に問い合わせてください。

主な募集職種 要資格…保育士、幼稚園教諭、保健師

無資格…事務員

申 ホームページより申し込みフォーム



## 市常任統計調査員募集

問 秘書課広報統計係 ☎95-9867

統計調査に従事できる人を募集します。ほかの仕事やプライベートと両立しながら隙間時間で働けます！

内 各種統計調査で調査票の配布・回収・点検など（1調査の所要日数は12日間程度で年1～3回程度）

対 以下の全てに該当する人

- ・2026年4月1日時点で20歳以上
- ・選挙、税務及び警察に直接関係がない
- ・個人情報保護の遵守など秘密を保持できる

定 10人程度 報酬 1調査につき3～5万円程度

申 市販の履歴書（写真貼付）を直接



## 公共施設アンケートを実施します

問 財政課施設マネジメント係 ☎95-9870

今後の公共施設のあり方を検討する資料として、多くの人の意見を募集します。市LINE公式アカウントで行いますので、協力をお願いします。

アンケート配信日 2月10日(火)

アンケート参加方法

2月8日(日)までに以下設定をお願いします。

これ以降に設定してもアンケートには参加できません。

①2次元コードより市LINE公式アカウントを友だち追加する。

②市LINE公式アカウントのメインメニュー→受信設定→基本受信設定【必須】→欲しい情報「くらし」又は「市政情報」を登録する。



## 子ども食堂ボランティア養成講座

子ども食堂って最近よく耳にするけど何をしているの？そんな興味のある人はぜひ来てください。

**時** 2月16日(月) 13時30分～15時  
**所** 市役所 2階談話室2  
**¥** 無料  
**問** 石川 ☎takokimaisi0805@gmail.com

## 赤ちゃん心地よく暮らす知恵

家族と心地よく過ごす知恵を助産師たちが伝えます。

**時** 3月3日(火) 10時30分～11時  
**所** へきなん福祉センターあいくる  
**対** 生後6か月までの子と保護者(兄、姉と一緒に参加可能)  
**¥** 無料  
**申** たーねHEKINAN子育て応援LINE公式アカウント又はInstagramのDM  
**問** たーねHEKINAN子育て応援 ☎ taane.hekinan@gmail.com



## スポーツウエルネス吹矢体験

スポーツウエルネス吹矢式呼吸法(腹式呼吸)で健康に!

**時** 2月13日(金)、27日(金)  
 13時30分～15時  
**所** 新川公民館  
**定** 各4人  
**¥** 110円(マウスピース代)  
**申** 水谷 ☎090-7602-4838

## お肌を守るやさしいお話し

**時** 2月14日(土) 10時～11時+ランチ  
**所** カフェマグノリアの小径(春日町)  
**定** 8人  
**¥** 500円+ランチ代  
**申** 2次元コードよりLINE公式アカウント又は姫海冥♡ 小笠原 ☎090-3257-4680



## 弓道教室生徒募集

弓道の基本動作を学び、安全に矢を放つことを体験します。

**時** 4月4日～8月8日の毎週土曜日 10時～12時(全16回)  
**所** 港湾スポーツセンター弓道場  
**対** 中学生以上で身長120cm以上の人  
**定** 20人程度  
**¥** 4,000円(障害スポーツ保険料含む)  
**申** 港湾スポーツセンター弓道場(毎週月・金曜日19時～21時)に直接又は西前 ☎090-4182-7916  
**他** 道具不要

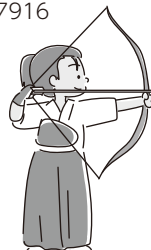

## ボーイスカウトワンポイント体験会

ノッティング・ボードを作ろう!

**時** 2月19日(休) 18時30分～20時30分  
**所** へきなん福祉センターあいくる  
**対** 小学1年生以上  
**申** 2次元コードからメール又はボーイスカウト碧南第1団 小島 ☎090-2184-5414



## 碧南歌声の集い

楽しい歌、懐かしい歌と一緒に歌いましょう。

**時** 2月11日、25日、3月11日、25日、4月15日、29日の水曜日 13時～14時30分頃  
**所** 文化会館  
**¥** 各500円(歌集貸本代別途各100円)  
**問** 水野 ☎090-1287-4717  
 ☎mizunokimi1@gmail.com



## Machikado Dengonban

# まちかど 伝言板

## ねこの譲渡会

予約不要で相談だけでも大丈夫です。

**時** 2月1日(日)、15日(日) 10時～15時、  
 14日(土)、28日(土) 17時～20時  
**所** へきなん福祉センターあいくる  
**問** 御手洗 ☎090-1747-0235

## 愛知県中央信用組合2月ロビー展

大浜燃料(株) 防災展

**所問** 本店営業部 ☎41-3266  
 杉浦街子 ちりめん細工展  
 ふれあい福祉園がイア 作品展

**所問** 辻支店 ☎41-3267  
 花しょうぶの会 作品展

**所問** みなみ支店 ☎41-3271  
 ドライフラワーアレンジメント 作品展

**所問** 旭支店 ☎41-3274

## 大浜まちかどサロン展示・イベント

①加藤和幸 色鉛筆・水彩画の展示

**時** 2月1日(日)～28日(土)

②うた声サロンinまちかど

生演奏で一緒に歌いましょう。

**時** 2月13日(金) 13時15分～14時30分  
**【全共通】**

**所問** 大浜まちかどサロン ☎46-3224

**他** まちかど写真倶楽部写真展を常設

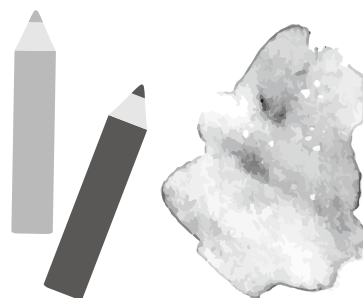

4月号の掲載申し込み期限は3月2日(月)17時です。

**問** 秘書課広報統計係 ☎95-9867

延期・中止の場合もあるので各問い合わせ先で確認してください

申し込み



# 市民活動を 応援します

問 地域協働課共生協働係  
☎ 95-9872



## つなぎつながる みんなの手

市では、市民の皆さんが自主的、自発的に行うまちづくり活動を応援します。市民と行政とが力を合わせ、より良い碧南市を作っていくために、各種制度や施設を積極的に活用してください。

### 市民公益活動活性化補助金

ボランティアやNPO活動など、市民が自主的・主体的に行う公益的な活動に対して補助金を交付します。「仲間とボランティア活動を始めたい」「今の活動をもっと広げたい」など考えている人は、制度の活用をぜひ検討してください。

詳しくは、募集要項（市民活動センターやホームページで入手）で確認してください。

	初動期活動支援補助	活動活性化支援補助
内容	設立3年目までの団体・グループの運営・活動に係る費用を補助します。これから活動を始める人も補助対象です。	設立3年目以降の団体・グループが、活動の拡大・活性化のために新たに行う事業に係る費用を補助します。
補助率	2分の1以内（上限10万円／5万円までは100%補助）	2分の1以内（上限15万円）
対象	市内を拠点に公益的な活動をしている10人以上の団体・グループ（市民活動センターへの団体登録必要）	
申し込み	直接地域協働課共生協働係	

### 車座講座～補助金を上手に使う～

補助金の活用方法や市民公益活動活性化補助制度の仕組みを説明します。申請を考えている人は、ぜひ参加してください。

**時** 3月7日(土) 10時～11時30分  
**所** へきなん福祉センターあいくる  
**申** 電話（☎42-6561）又は直接市民活動センター

### 市民活動センター（サポプラ）を利用してください

市民活動センターでは、市民の皆さんが行う活動を幅広くサポートするため、ボランティア団体の情報提供、活動資金に関する助言、各種講座などを行っています。登録団体は、無料で会議スペースなどが利用できます。また、有料で製版機や大判印刷機を利用できます。気軽に相談してください。

### 市民活動センター（サポプラ）

☎ 42-6561 FAX 42-6571 ✉ info@hekinan-plaza.jp

#### 開館時間

9時～21時（日曜・祝日は17時まで）

#### 休館日

月曜日（休日の場合は翌平日）

#### 住所

山神町8-35

へきなん福祉センターあいくる1階





# サポプラ通信

[vol.134]

SUSTAINABLE DEVELOPMENT GOALS

【サポプラ】は持続可能な開発目標 (SDGs) を支援しています。

## 碧南市市民活動センター 【サポプラ】

**所** 碧南市山神町8丁目35番  
へきなん福祉センターあいくる内  
**☎** 0566-42-6561 **FAX** 0566-42-6571  
**✉** info@hekinan-plaza.jp  
**開館** 火曜日～日曜日  
9時～21時 (日曜、祝日は9時～17時)  
(月曜休館 (休日の場合は翌平日))

ホームページ



## 今月の“かお”

## ナチュラルスクールランチアクション碧南

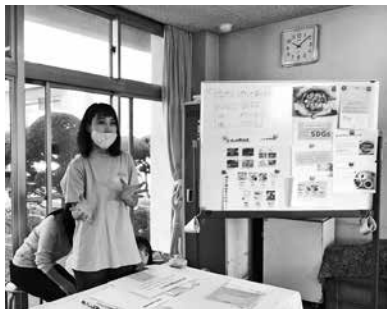

### 〈活動内容〉

- ・行政と農家さんをつなぐ役割
- ・援農、収穫体験
- ・自然栽培の畑に挑戦中
- ・食育親子クッキング開催
- ・醸造ツアーアテンドなど

子どもたちの食べる1食が、自分の身体だけでなく、心と未来を育むものであってほしい。未来や他者、農業、地域、環境への想いを馳せる食材を体験を通じて伝えています。また私達も農作や環境などを学びながら、私達にでもできることにチャレンジ中です☆



@NSLA\_HEKINAN

<https://share.google/zc3jF9swvXLBn6tMF>

## サポプラROOM 車座集会：補助金を上手に使う！

### 「市民公益活動活性化補助金」説明会

ボランティア活動をする上で活動資金が必要になってきます。

碧南市では、設立3年までの団体には初期活動支援、設立3年以降の団体には活動活性化支援として活動の活性化・拡大のためにかかる費用を補助金という形でサポートしています。

皆さんの活動を応援するために、サポプラでは補助金を上手に使う！「市民公益活動活性化補助金」説明会を3月7日(土)に開催します。

#### 講座内容の一部

#### 「補助金」とは？

補助＝不足を補い助けること  
補助金＝行政が、特定の事業などの行政上の目的・効果を達成するために、団体・個人などに交付する金銭

**内** 補助金申請の注意、補助金を使った活動事例の紹介・意見交換です。  
補助金を上手に使うって活動の活性化を図ってみませんか。

## サポプライベントのお知らせ

サポプラ交流会「つなが<sup>りん</sup>輪」  
～いろいろな活動団体とつながってみませんか～

**時** 2月15日(日) 13時30分～15時30分  
**所** へきなん福祉センターあいくる  
**¥** 無料

補助金を上手に使う！  
「市民公益活動活性化補助金」説明会

**時** 3月7日(土) 10時～11時30分  
**所** へきなん福祉センターあいくる  
**¥** 無料



詳細と  
申し込みは  
サポプラ公式  
LINE から

碧南市特別支援教育推進活動委員会だより

執筆 編集 発行  
碧南市特別支援教育推進活動委員会  
啓発活動部

# ささえあい

## 第79号

問 学校教育課 ☎ 95-9918

碧南市特別支援教育推進活動委員会では、児童・生徒が将来自立できるよう援助する活動を計画し、推進しています。また、市民の皆さんに特別支援教育を一層理解していただけるよう「ささえあい」を発行しています。今号は、特別支援学級の活動と小中学校の特別支援教育、2月7日(土)のそくばい会について紹介します。

### そくばい会に向けて頑張っています！

大浜小学校

現在、大浜小学校の特別支援学級には、39名の子どもたちが在籍しており、毎日明るく元気に過ごしています。日頃は、5組から10組の6学級それぞれで過ごしていますが、そくばい会の準備は、全クラスの子たちがそれぞれの得意な作業を選び、クラスの枠を越えて活動しています。手先の作業が得意な子は、アイロンビーズで好きな形を作ったり、ハーバリウムを作ったりしています。「上手だね！」「それ買いたいな！」など相手が気持ち良くなる言葉を伝えながら楽しく製作活動をしています。また、毎年大浜小学校のそくばい会で売れ筋No.1のニンジン「へきなん美人」の栽培は、JAあいち中央さんの指導のもと、3年生の子たちと一緒にしています。収穫後にはニンジン農家である保護者さんに手伝ってもらって専用の機械で洗うため、大浜小学校の販売するニンジンはピカピカに輝いています。そくばい会当日は、ぜひ大浜小学校のブースに来てください。



ニンジンの草取り



ハーバリウム作り

### 夏野菜を育てて夏野菜カレーを作ろう

新川中学校

新川中学校では、自立活動や総合的な学習の時間に、夏野菜の栽培に取り組みました。生徒たちは育てたい野菜を自分で選び、苗を購入して畝に植え、毎朝水やりや草取りをしながら成長を見守りました。育て方を調べ、追肥や支柱立て、間引き、土寄せなども自分たちで行いました。虫や鳥による被害には、ネットを張ったり、不織布の袋を使ったりして対策を講じました。こうした活動を通して、「自分で考える」「試してみる」「責任をもつ」といった主体的な姿勢が育まれました。また、「6・7組スペシャルカレーを作ろう」という学習では、育てた夏野菜を使って栄養バランスの良いカレーをみんなで考え、調理しました。野菜が苦手な生徒も「おいしい」「小さく刻むと食べられる」と喜び、食への関心や工夫する力も高まりました。栽培から調理までの一連の体験を通じて、生徒たちは多くの学びを得ることができました。



夏野菜の世話



夏野菜カレー作り

## 一緒に考える子どもたちの学びと成長

～子どもたちの個性を大切に、安心できる学びを～



小中学校では、全ての子どもたちが安心して学び、成長できるように特別支援教育に取り組んでいます。その窓口としての役割を担っているのが、「特別支援教育コーディネーター」です。発達や学習に関して「ちょっと気になる」「相談してみたい」ということがありましたら、遠慮なく相談してください。

### 〈相談内容の例〉

- ・学習や生活面での困りごと
- ・発達や行動に関する心配
- ・支援の方法や工夫について
- ・専門機関との連携について

各校では、スクールアシスタントや心の教室相談員を配置したり、通級指導教室を開設したりして、様々な支援を行っています。担任をはじめ、いろいろな立場からの支援との橋渡しを円滑に行い、保護者の皆さんの声を大切にしながら、子どもたちに合った支援を一緒に考えていきます。

どうぞ気軽に相談してください。



## そくばい会に参加してください！

市内の特別支援学級の児童生徒が作った作品などのそくばい会を開催します。たくさんの人の来場をお待ちしています。

**時** 2月7日(土) 10時～11時30分

**所** 文化会館



5階	中央中	小物入れ・オリジナルスタンプ・コースター・写真立て・一輪挿しなど
	南中	レジン製品（コースター・キーホルダーなど）・紙すき製品（はがき・名刺など）・ビーズ作品・ランチョンマット・きんちゃく袋など
4階	西端中	踏み台・雑巾・巾着袋・ランチョンマット・エコバッグ・タイル画びょう・キャンドルなど
3階	中央小	カレンダー・マグネット・小物入れ・クリップ・香りビン・トレー・雑巾・ミニ雑巾・コースター・布製袋など
	大浜小	にんじん・雑巾・肩たたき棒・広告ごみ箱・アイロンビーズ・クリップ・ファイル・スクイーズ・スライム・ハンガーモップなど
	鷺塚小	にんじん・雑巾・アイロンビーズおひなさま・ネームタグ・マグネット・ミトンパング・キーホルダー・リース・多肉植物など
2階	棚尾小	おしゃれハンガー・消臭ポット・スノードーム・ひなかざり・ビーズ作品・サンキャッチャー・マグネット・ネームタグ・広告ごみ箱・雑巾など
	日進小	陶芸作品（小皿・箸置き・ペンダント）・アイロンビーズ作品・カラフル雑巾・点字作品など
	ふれあい作業所	紙すき製品・花苗・自主製品など
	ふれあい福祉園 ガイア	クッキー・自主作品など
1階	新川中	陶芸作品・多肉植物・アイロンビーズ作品・布製品・大根など
	新川小	マグネット・チャーム・アイロンビーズ作品・雑巾・苔玉など
	東中	寄せ植えの鉢・花の苗・ドライフラワー・エコバッグ・雑巾・コースターなど
	西端小	デコペン・デコ鉛筆・シャーペン・デコマグネット・メモ帳・雑巾・デコ鏡・コースター・しおり・コマ・風鈴・紙コップ小物入れなど



# 2 February 急病のときは



	1日(日)	8日(日)	11日(水)	15日(日)	22日(日)	23日(月)
外科	小林記念病院 (新川町) ☎41-0004 9時～12時、 13時～17時	小林クリニック (立山町) ☎43-0388 9時～12時、 13時30分～17時	いくた整形外科 (中山町) ☎48-5655 9時～12時、 14時～17時	あおい皮フ科 クリニック (長田町) ☎91-7201 9時～12時、 13時～17時	碧南整形外科 (緑町) ☎43-5800 9時～12時、 13時～17時	新川中央病院 (松江町) ☎48-0009 9時～12時、 13時～17時
内科	休日診療所(保健センター) ☎48-4141 9時～12時、13時30分～17時					
歯科	休日歯科診療所(前浜町4-22) ☎46-3700 9時～12時					
その他		耳鼻咽喉科 奥田医院 (若宮町) ☎41-1025 9時～12時、 14時30分～17時		眼科 オオノ眼科 クリニック(野田町) ☎46-3733 9時～12時、 13時30分～17時		

※以降は消防署へ問い合わせてください。※在宅医は変更の場合もあるので、問い合わせの上、出かけてください。

病院案内	毎日24時間	愛知県救急医療情報センター ☎36-1133
小児救急電話相談	毎日19時～翌8時	医療相談に看護師や小児科医が電話対応 ☎#8000 又は☎052-962-9900

# 3 March 保健だより

※詳しくはホームページで確認してください。  
延期・中止の場合があります。

## 乳幼児

項目	受付日時(いずれも休日を除く)		場所	備考
3か月児健診	9日(月) 16日(月)	13時00分、13時20分	保健 センター	<div>対</div> 2025年11月生まれの子
1歳6か月児 健診	10日(火) 17日(火)	12時50分、13時10分、 13時30分		<div>対</div> 2024年8月生まれの子
3歳児健診	6日(金) 13日(金)	12時50分、13時10分、 13時30分		<div>対</div> 2023年2月生まれの子
2歳児歯科 健診	4日(水)	①13時～13時20分 ②13時25分～13時45分		<div>対</div> ①2024年2月1日～15日生まれの子 ②2024年2月16日～29日生まれの子 <div>持</div> 母子健康手帳、バスタオル、歯ブラシ2本 <div>申</div> 不要
2歳6か月児 歯科健診	18日(水)	①13時～13時20分 ②13時25分～13時45分		<div>対</div> ①2023年8月1日～15日生まれの子 ②2023年8月16日～31日生まれの子 <div>持</div> 母子健康手帳、バスタオル、歯ブラシ2本 <div>申</div> 不要
育児・歯科・ 栄養相談	月曜日	9時～11時		<div>対</div> 乳児・幼児 <div>持</div> 母子健康手帳、バスタオル、 歯ブラシ1本 <div>申</div> 不要 相談員は保健師・歯科衛生士・栄養士
離乳食教室 (前期)	25日(水)	13時～13時15分		<div>対</div> 4～6か月児 予約制／教室は13時15分から60分
離乳食教室 (後期)	今月はありません			—
離乳食教室 (完了期)	13日(金)	9時45分～10時		<div>対</div> 1歳～1歳6か月児 予約制／教室は10時から75分
育児もしもし キャッチ	火～木曜日 (外来休診日を除く)	17時～21時	— <div>問</div> あいち小児保健医療総合センター <div>☎</div> 0562-43-0555	

希望児はフッ化物塗布実施(¥300円)

希望児はフッ化物塗布実施(¥300円)



## 成人

項目		受付日時(いずれも休日を除く)		場所	備考
病態別健康相談		木曜日	13時～15時	保健 センター	保健師・栄養士による生活習慣病予防などの個別相談
糖尿病・高血圧 栄養相談		12日(木) 26日(木)	9時～11時30分		予約制／☎48-3751 栄養士による糖尿病・高血圧の個別栄養相談
健康手帳交付・再交付		平日	8時30分～17時		対 40歳以上 健康診査・健康管理の記録に使えます
いきいき健康相談		月曜日	9時～11時30分		血圧・身長・体重測定、検尿とあわせて生活習慣病予防などを保健師が対応
B 類 疾 病	高齢者の肺炎球菌 感染症予防接種	66歳の誕生日の前日まで		市内指定 医療機関	対 65歳の人 (誕生月の翌月上旬に個人通知発送)
	インフルエンザ予防接種	1月31日(土)まで			対 65歳以上の人、60歳以上65歳未満で 一定の障害のある人
	新型コロナウイルス感染症 予防接種	3月31日(火)まで			
	带状疱疹予防接種	3月31日(火)まで			対 過去に接種を受けたことが無い65歳 以上の指定年齢の人



## 妊婦

項目	受付日時(いずれも休日を除く)		場所	備考
母子健康手帳交付	月～金曜	8時30分～12時	保健センター	個別交付／所要時間は約30分 ※都合の悪い人は問い合わせてください。
妊婦相談	月～金曜	8時30分～12時		保健師、歯科衛生士、栄養士が対応 予約制／☎48-3751

## 衣浦東部保健所事業案内

項目	受付日時(いずれも休日を除く)		場所	備考
こころの健康医師相談 (精神科医師)	今月はありません	14時～16時	衣浦東部保健所 安城保健分室	前日の12時までには要予約／☎21-9337
	13日(金)			
アルコール専門相談	今月はありません			
栄養相談	第2水曜日	9時～11時30分	衣浦東部 保健所 (刈谷市)	予約制／☎21-9338
歯科相談				予約制／☎21-4797
骨髄バンクドナー登録	3日(火) 10日(火) 17日(火)	9時～11時		HIV・梅毒は無料匿名検査可(証明書の発行は有料)／肝炎は無料記名検査 (証明書の発行は不可)／☎21-4797
HIV・梅毒・肝炎 検査				
夜間HIV・梅毒検査	第1・3月曜日	18時～19時		無料匿名検査／☎21-4797

## Pick Up

不妊治療費助成制度 	一般不妊治療、人工受精、体外受精、顕微受精、男性不妊治療を受けた夫婦に、費用の助成をします。詳しくはホームページで確認又は保健センターに問い合わせてください。 ※4月より対象者の要件を変更します。詳しくはホームページを確認してください。
生活習慣病予防健診 	がん検診を含む総合健診(40歳無料健診・50歳半額健診)、腹部超音波検査などを実施しています。市国民健康保険加入者と県後期高齢者医療保険加入者は費用が半額助成されます。 令和8年度に行う健診の内容や日程は、6-7ページに掲載しています。



相談	日時		場所	内容	問い合わせ	要予約
建 築 相 談	5日(木)	13時30分～16時	市役所	設計、工事管理など住まいに関する相談	市民課 (当日13時～受付) ☎95-9880	
行政書士相談				相続・遺言など書類作成に関する相談		
行 政 相 談	行政に関する苦情や意見（行政相談委員）					
人 権 相 談	12日(木)			困りごと、いじめ、もめごとなど人権に関する悩みごと（人権擁護委員）	市民課 (3月5日(木)～受付) ☎95-9880	○
司法書士相談				土地・建物・会社・法人などの登記、裁判関係の手続きなど		
土地家屋調査士相談	19日(木)			不動産の表示に関する登記（土地・家屋の調査又は測量）についての相談		
弁護士法律相談	水曜日	13時～16時		各種問題解決に向けて法律上のアドバイス	市民課 ☎95-9880	○
消費生活相談	月、火、木、金曜日	13時30分～16時	市役所 1階 消費生活センター	訪問販売、通信販売、悪徳商法などのトラブル／電話相談可	消費生活センター ☎42-2660	
労働相談	4日(水)	13時～16時		解雇、賃金、労働時間、就業規則、労働契約などの悩みごと	商工課 ☎95-9895	○
就 労 相 談	11日(水) 25日(水)			15歳～49歳までの人と家族への就労相談・サポート	知立若者サポートステーション ☎0566-70-7771	○
事業承継相談	5日(木)	10時～12時30分	碧南商工会議所	経営者・後継者などの事業承継に関すること全般	碧南商工会議所 (2月26日(木)まで受付) ☎41-1100	○
税 務 相 談	今月はありません		市役所 1階相談室2	営業、相続、贈与、譲渡、不動産など税一般	税務課 ☎95-9878	○
児 童 相 談	月～金曜日	9時～17時	こども課	児童の養育上の悩みごとや虐待に関すること、子どもからの相談	専用電話 ☎41-8810	
ひとり親家庭相談	月～金曜日	9時～16時	こども課	母子・父子家庭の困りごとや生活に必要な相談、未成年の子を持つ離婚に関する相談	こども課 ☎95-9852	
高 齢 者 相 談 物忘れ（認知症） なんでも相談 高齢者虐待相談	月～金曜日	8時30分～17時15分	高齢介護課	・介護、福祉サービスなどの相談 ・認知症に関する知識（症状や治療など）、介護方法、介護の悩み、介護保険などのサービスに関する相談 ・高齢者虐待に関する相談	高齢介護課 ☎95-9890	
			碧南南部地域包括支援センター		碧南南部地域包括支援センター ☎46-5282	
			碧南社協地域包括支援センター		碧南社協地域包括支援センター ☎46-3840	
		9時～16時	碧南社協地域包括支援センター西端出張所		碧南社協地域包括支援センター西端出張所 ☎48-3811	
		8時30分～17時15分	碧南東部地域包括支援センター		碧南東部地域包括支援センター ☎93-4585	
もの忘れ？！ なんでも相談所	水、土、日曜日	10時～15時	認知症伴走型支援拠点 グループホーム向陽	認知症ケア専門職による認知症に関する悩みや困りごとの相談、継続支援	グループホーム向陽 ☎91-7276	
手 話 相 談	金曜日	14時～17時	福祉課	聴覚障害者の各種手続きについて手話通訳により補助	福祉課 ☎48-2940	
障害者虐待相談	月～金曜日	8時30分～17時15分	福祉課	障害者虐待に関する相談	専用電話 ☎41-3377 休日夜間 社会福祉協議会 ☎090-3833-4701	
障害者就労相談	月～金曜日	8時30分～17時15分	社会福祉協議会	障害者の就労に関する相談、情報提供など	社会福祉協議会 (予約優先) ☎46-3701	
発 達 相 談	月～金曜日	8時30分～17時15分	こども課	18歳までの子どもの発達に関する相談	こども課 (予約優先) ☎95-9885	
教 育 相 談	月～水、金曜日	9時～17時	市役所 5階教育相談室	不登校、学校生活、いじめ問題など子どもの教育問題	教育相談室 ☎46-7777	○
外国人相談窓口	月～金曜日	8時30分～17時	市役所 1階 外国人相談窓口	外国人住民への多言語による生活などに関する情報提供、相談	外国人相談窓口 ☎95-5132	



# 元気っ子しゅうごう

問 秘書課広報統計係  
☎ 95-9867

申し込み



かな と  
**小山 叶翔ちゃん**  
2025年10月3日生まれ

生まれてきてくれてありがとう！笑顔も泣き顔も全部宝物。強くて優しい男の子に育ってね！大好きだよ～！  
(丸山町)



かい と  
左： **寺村 凱斗ちゃん**  
2022年6月29日生まれ  
おう すけ  
中央： **旺介ちゃん**  
2024年11月25日生まれ  
ゆう た  
右： **優汰ちゃん**  
2024年11月25日生まれ

これからも笑顔いっぱい、元気に育ってね！

## すいすい水族館

### 海藻は何色？

問 海浜水族館 ☎48-3761

海藻には、緑色、赤色、茶色など様々な色があり、それぞれ緑藻、紅藻、褐藻と呼ばれています。陸上の植物は多くが緑色ですが、これは「クロロフィル」と呼ばれる葉緑素を含んでいるためです。

クロロフィルは青色と赤色の光を吸収し、緑色の光を反射するため、私たちには緑色に見えます。ところが、海の中では陸上とは異なり、深さによって届く光の色が変わります。水深が深くなるほど、光が弱くなり、特に赤色や橙色の光は早い段階で吸収され、深い場所では青色や緑色の光だけが届きます。

海藻はこのような環境に適応しており、効率的に光合成を行うため、クロロフィルだけでなく、カロテノイドやフィコビルリンといった色素も持っています。カロテノイドは青色の光を吸収して黄色や橙色の光を反射し、フィコビルリンは緑色の光を吸収して赤色の光を反射します。

海浜水族館でも海藻を展示しています。陸上植物にない美しさを感じられますのでぜひ見に来てください。



### ビオトープボランティア募集

- 時** 4月12日(日)～2027年3月31日(水)のうち、ガイダンスを含めた6回程度の活動日(土・日曜日)及び平日の作業
- 内** ビオトープ内の環境整備、草刈り、田植え、稲刈り、ワークショップの運営など
- 対** 小学生以上で年3回以上参加できる人  
(小学生は保護者同伴／交通費や日当支給無し)
- 定** 30人程度(申し込み多数の場合は抽せん)
- 申** 2月15日(日)～3月15日(日)に碧南市電子申請・届出システム



真心ホール碧南中央、真心ホール浄心、文十鳳凰殿碧南斎場は『平安会館』に生まれ変わりました。

ご葬儀の安心は

# 事前相談

から

平安会館  
イメージキャラクター  
吉 幾三



ご葬儀も  
あなただけ  
に  
まかせ

平安会館

ゆいか  
家族葬の結家



事前相談  
専用ダイヤル

**[24時間365日受付]**  
お電話による『事前相談』も承ります。

0120-655-033

**事前相談キャンペーン実施中!**

★事前相談された方に進呈!お得な特典!

2026年2月28日まで goodnessにつき期間延長!!

特典1

事前の準備が大事!  
相談するだけでもらえる

**3つの特典**  
をものなく進呈!



- ・ボックスティッシュ 3箱
- ・エンディングノート
- ・喪主になる人のための本  
プレゼント!!

特典2

オプションサービス券

**10,000円分**  
をものなく進呈!



お花や初七日料理  
などに利用できる!  
お得なサービス券!  
※当社規定のオプションより選択

※新規でご相談・LINE公式アカウントを友だち  
追加された方に限ります。

特典3

冠婚葬祭のお得な会員制度  
クロト優待会員ご入会金

**30%OFF!**  
事前相談と同時入会で

ご入会金通常  
10,000円  
★キャンペーン価格  
7,000円

**のりかえ割**  
※さらに、他社会員からのりかえなら  
入会金は半額の  
**5,000円**

スマホで簡単  
事前相談予約



こちらのアカウントではお得な情報をお届け! イベント情報や  
イベントで使えるクーポンなどオリジナルコンテンツを配信します!



**LINE** 友だち  
募集中!



平安会館 & 文十鳳凰殿

ぜひご登録ください



家族葬の結家(ゆいか)

『碧南市初、直葬専用会館誕生!!』



**直葬専用会館「やすらぎ直葬館 碧南」** 住所: 碧南市栗山町3-50

おかげさまで碧南初の「やすらぎ直葬館 碧南」は大好評いただいております。  
「形式にとらわれず、シンプルに見送りたい」そんな想いに応えるのが直葬。  
経済的なご負担を軽減しつつ、しっかりとお別れの時間を大切にする事ができます。

いのちの尊さを知っています。

テレビCCMでおなじみの平安会館です。

**平安会館**

\*24時間365日受付

おくるきずな

0120-096-927

**真心碧南中央斎場**  
碧南市千種町1丁目7

**真心浄心斎場**  
碧南市東山町3丁目50

**源氏神明斎場**  
碧南市源氏神明町129

家族の絆を結ぶ家

ゆいか  
**家族葬の結家**

\*24時間365日受付

むすぶきずな

0120-652-927

最後の家族旅行は結家で



**碧南**  
碧南市路分町1丁目26-1

**源氏神明**  
碧南市源氏神明町129

**衣浦斎園**  
碧南市大坪町3丁目35