

イベント

いずれも無料

イベント	とき	ところ	内容	対象
かざぐるまのおはなし会	7月11日(土) 10時30分～	本館	なにがいるかな？	小学生以下
	7月25日(土) 10時30分～		くだものだいすき！	
おはなし会	7月18日(土) 10時30分～	中部分館	どろ～ん、パッ！	
	7月26日(日) 10時30分～	南部分館	つかまえた！	
おひざにだっこのおはなし会	7月2日(休)、7月16日(休) 10時～10時15分、 10時30分～10時45分	本館	読み聞かせやわらべうたを行います。	就園前
	7月1日(休)、15日(休) 10時30分～	中部分館		
	7月14日(火) 10時30分～	南部分館		
絵本の時間	7月10日(金) 10時30分～	本館	絵本の選び方や読み方、わらべうたなどを行います。	1歳未満
	7月3日(金) 10時30分～	中部分館		
	7月17日(金) 10時30分～	南部分館		

全共通

定 各館へ問い合わせてください 申 不要

ギャラリー

布絵の会「遊」 時 6月2日(火)13時～28日(日) 所 図書館本館 内 布絵「遊」による布絵の作品展示

司書オススメ!  
今月の1冊

天動説の絵本 安野光雅／著 福音館書店



今年は安野光雅さんの生誕100年の年です。多くのすばらしい作品がありますが、その中から「天動説の絵本」を紹介します。昔の人々は、大地は平らで、大地の周りを太陽や星などの天が回っていると信じていました。現在では、地球は球体で、自転しながら太陽の周りを回っていることは明白になってはいますが、当時、天動説のおかしさに気付く、「天ではなく、地面の方が動いている」と地動説の正しさを説いた者は火あぶりにされたり、裁判で自分の間違いを認めるように命じられたりしました。

この絵本は、天動説が信じられていた時代の人々の暮らしや心境に添いながら、長い年月をかけて地動説へと移り変わっていく様子を描いています。大人が読んでも考えさせられる内容です。あとがきや年表に安野さんの思いも書かれていますので、それらもぜひ読んでみてください。

お知らせ

おはなし会スペシャル 七夕おはなし会

問 南部分館 ☎42-8211

参加した子どもに七夕にちなんだプレゼントがあります。

時 7月5日(日) 10時30分～ 所 南部市民プラザ 出演 えほんの森、かざぐるま  
内 パネルシアター「ひよこのかあさん」、ペープサート「どっこいしょだんご」など  
定 15組 ￥ 無料 申 6月21日(日)9時より直接、10時より電話で南部分館





# へきなん子育てナビ

費用表記がないイベントは無料

油ヶ淵水辺公園 ☎41-1515



## 生き物観察会

田んぼビオトープの生き物を捕まえよう。

**時** 6月6日(土) 10時～12時 (受付9時30分～/ 荒天中止)

**所** 油ヶ淵水辺公園 自然ふれあい生態園

**対** 小学3年生以下は保護者同伴

**定** 100人程度 (先着順) **¥** 無料 **申** 不要

**持** 着替え又は汚れてもいい服装、裸足が怖い人は汚れても良い靴下や運動靴又は長靴、帽子、タオル、飲み物など、軍手、タモ、観察ケース。

## 俳句をつくろう

ハスの花など夏の油ヶ淵を觀賞して一句詠んでみませんか。

**時** 6月20日(土) 9時30分～11時30分

**所** 油ヶ淵水辺公園 桃の園休憩所 **対** 12歳以上

**定** 15人 (先着順) **¥** 無料

**申** 6月9日(火)9時より電話

## 油ヶ淵の夏

### 水しぶきと笑い声！油ヶ淵で最高の夏びらき

**時** 6月27日(土) 10時～15時 (荒天中止)

**所** 油ヶ淵水辺公園 自然ふれあい生態園

**内** 水風船スプラッシュ玉入れ、スタンプラリー、お面作り、はたらくくるま展示、キッチンカーなど

芸術文化ホール ☎48-3731

## GENKI LABO サイエンスライブ in碧南

### ～科学はこんなに面白い！～

子どもたちが音楽ライブのように楽しみながら学べる体験型の科学実験ライブです。好奇心を引き出し、自ら考えるきっかけを生み出す、楽しさと学びを両立した特別なステージを届けます。

**時** 8月9日(日) 11時～ (開場10時30分～)、14時～ (開場13時30分～) 約1時間

**出演** 市岡元気先生

**¥** エメラルド会員…1,500円、一般…2,000円 (当日2,500円)、学生…1,000円、未就学児膝上無料

**申** エメラルド会員…6月13日(土)10時より直接又は電話、一般発売…6月20日(土)10時より直接又はチケットぴあ (Pコード: 660-576)、6月21日(日)10時より電話

ユリアへきなんこども園 ☎41-7394

## 親子でenjoy! と小さなお茶会

親子で七夕飾りを作ろう!

**時** 7月3日(金) 10時～11時30分

**対** 就園前の親子

**定** 8組 (先着順)

**¥** 300円/組

(おやつ・保険代含む)

**申** 6月4日(木)9時30分より Instagram又はホームページ



ユリアなわてこども園 ☎42-8222

## ジャック園長の楽しい子育て講座

お茶とお菓子を楽しみながら、ジャック園長と子どもの発達についてお話をしませんか。

**時** 7月15日(水) 10時～11時30分

**対** 就園前の親子

**定** 12組 (先着順)

**¥** 200円/組 (当日集金/PayPayのみ)

**申** 6月8日(月)9時より Instagram

**他** 希望者は託児可



海浜水族館 ☎48-3761

## 写生大会

優秀作品は7月18日(土)～8月16日(日)に展示します。参加賞もあります。

**時** 6月13日(土)、14日(日)、20日(土)、21日(日) 9時～16時

**対** 中学生以下 **画題** 展示生物又は館内の風景

**規格** 画用紙四つ折りサイズ、画材自由 (油絵具は不可)

**持** 写生用具 (絵具、画用紙、画板)

**他** ・応募は1人1作品で当日描いたものに限る

・参加者は入館無料

・参加者多数の場合は入場制限する場合あり

## ワールドカップ水族館

サッカーワールドカップ日本代表応援企画展示「ワールドカップ水族館」を開催します。サッカー場を模した水槽を設置し、日本代表にちなんだ生き物を展示します。

**時** 6月6日(土)～7月20日(月) 9時～17時 (入館16時30分まで)

**¥** 無料 (入館料は必要)

市民病院

☎48-5050

### 小学生病院体験ツアー

医師や看護師など病院の様々な仕事を知り、医療従事者を目指すきっかけにできます。

**時** 7月24日(金) 10時～16時30分

**対** 碧南市、西尾市、安城市、高浜市在住の小学5・6年生と保護者

**定** 12組 (申し込み多数の場合は抽せん)

**¥** 無料

**申** 6月30日(火)までにホームページの申し込みフォーム



### 親子で行く ダム見学バスツアー

**問** 企画政策課政策推進係 ☎95-9865

(公財) 矢作川水源基金にて矢作川の上下流の共生を図ることを目的とした夏休みの親子企画としてダム見学バスツアーを開催します。

**時** 7月31日(金) 8時～17時 (荒天中止)

**所** 羽布ダム、香恋の里 (豊田市)

**内** ガイドによる羽布ダム見学、ソーセイジ作り体験

**対** 市内在住の小学生と保護者

**定** 30人程度 (申し込み多数の場合は抽せん)

**¥** 無料

**申** 7月10日(金)までに碧南市電子申請・届出システム



## 0～18歳までの子どもが、遊び、学び、仲間づくりをする施設の紹介です！

### こころっくしんかわを利用してみませんか？

**問** こころっくしんかわ ☎42-5569

#### ●子育て支援を行っています

地域の子育て情報の提供や各種の悩み、相談も気軽に話すことができます。

#### ●小学生の遊び場があります

卓球やボードゲームなどで友達と一緒に楽しむことができます。

#### ●おもちゃ図書館れいんぼうやを開設しています

発達の気になる子どもとその家族が、おもちゃを通して楽しく遊ぶことができる場として設けています。

#### ●へきなんファミリーサポートセンターの事務局を併設しています



#### こころっくしんかわ

**所** 山神町8-35 (へきなん福祉センターあいくる内) **利用時間** 9時30分～18時

**休館日** 水曜日 (祝日の場合は翌日) **他** 未就学児は保護者の付き添い、見守りが必要



### こどもプラザららくるにしばたを利用してみませんか？

**問** ららくるにしばた ☎43-3434

●0・1・2歳の部屋では、安全に赤ちゃんを遊ばせ、子育ての悩みなどを気軽に相談できます。子育て支援センターも併設しています。

●プレイルームや多目的ルームは、乳幼児と保護者、小中高生の遊び場として利用できます。



●中学生は学習室やバンドの練習ができる音楽室があります。また、調理室やサークル室もあり、クッキングや交流活動で利用できます。

(音楽室・サークル室・調理室は有料)

詳しくはホームページを確認してください。

こどもプラザららくるにしばた (三度山町2-53)

**利用時間** 9時30分～18時 (有料施設は21時まで)

**休館日** 火曜日 (祝日の場合は翌日)

**他** 未就学児は保護者の付き添い、見守りが必要





まちの話題は  
碧南市LINE公式アカウントでも  
配信しています



## 市政の発展にご尽力いただきました

4/5  
-日-

【芸術文化ホール】

市制78周年記念式典を行い、産業経済の発展、地方自治の発展などにご尽力いただいた15人の皆さんを市政功労者として表彰しました。また、磯貝美月さん、杉浦由奈さんらによる「フルート・ピアノが奏でる春の調べ」コンサートを開催し、会場は美しい音色に包まれました。



## 今年もたすきをつないで

3/1  
-日-

【市内一円】

市民駅伝大会及び小学生駅伝2026が行われ、市民駅伝大会には57チーム、小学生駅伝2026には38チームが出場し、大会は大盛況となりました。大会結果など、詳しくはホームページで確認できます。



## これから頑張ります！

2/24  
-火-

【市役所】

4月より自衛隊に入隊する今枝菜緒さんの門出を祝して激励会を開催し、関係者から期待を込めたエールが送られました。日本の平和と安全を守る職務に就く今枝さんの新天地における更なる活躍が期待されます。

## 笑顔あふれる 市の未来のために

2/18  
-水-

【市役所】

スギホールディングス(株)と包括連携協定を締結しました。地域福祉の向上、高齢者支援、介護予防などの分野において連携・協力をし、地域の一層の活性化及び市民サービスの向上を図ります。



表敬訪問

楽しみつつ一生懸命  
取り組みました

2/20  
-金-

第38回全日本マーチングコンテストの高等学校以上の部に出場し、銅賞を受賞した安城学園高等学校吹奏楽部1年の杉浦堇さん、2年の毛利日向子さん、3年の天野未来さん。

※学年は大会当時



今回の経験を  
次に活かします

2/17  
-火-

第80回国民スポーツ大会スキー競技のジャイアントスラローム・成年男子Bに出場した碧南市役所の中本壮一郎さん。



ヘキサポスカイ  
ランタンフェス 開催!

3/7  
-土-

[市役所]

LEDライトを使用したスカイランタン240基を打ち上げるヘキサポスカイランタンフェスが開催されました。当日は強風により、会場を文化会館に変更しましたが、スカイランタンで会場が幻想的な雰囲気になりました。当日の様子は動画で見ることができます。

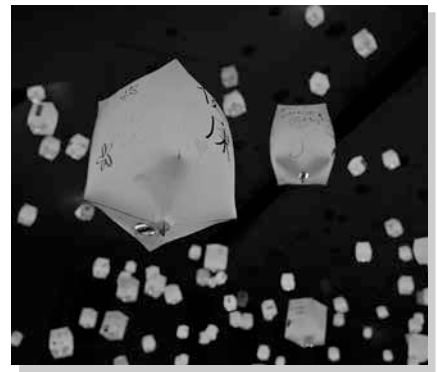

今後も活躍できるよう  
頑張ります

3/10  
-火-

XF CUP 第5回日本クラブユース女子サッカーチャレンジカップ (U-18)に出場した新川中2年の杉浦沙奈さん。

※学年は大会当時



これからも楽しく  
習字を続けます

3/6  
-金-

第36回MOA美術館全国児童作品展の書写の部に出席し、銀賞を受賞した大浜小3年の仲本巨希さん。

※学年は大会当時



優勝できてうれしい

2/25  
-水-

2025年度東海ユースU12選抜サッカー大会のサッカー少女の部に出場し、優勝した棚尾小6年の上原桃華さん。

※学年は大会当時



 消防団観閲式・消防フェスタ



**問** 危機管理課地域防災係  
☎95-9875

消防団が集結し、一斉放水訓練などを披露します。消防署を開放し、啓発品の配布や防災を学ぶブースなどを設けます。

**時** 6月7日(日) 観閲式…9時～10時、消防フェスタ…9時～12時  
(雨天決行)

- 所** 碧南消防署
- 内**
- ・消防車両写真撮影
  - ・地震、台風体験ブース
  - ・子どもが遊んで学べる体験
  - ・キッチンカー
- 他** 駐車場は玉津浦グラウンドなど

 教科書展示会

**問** 県教育委員会義務教育課  
☎052-954-6799







小中学生が使う教科書の展示会です。

**時** 6月2日(火)～26日(金)

**所** 岡崎市立中央図書館、刈谷市中央図書館、安城市図書館情報館、西尾市立図書館

# News Index

広報へきなんでは要点のみ掲載しています。詳しくは、各問い合わせ先又はホームページで確認してください。

- |   |   |   |
|---|---|---|
|  暮らし |  健康・福祉 |  イベント・講座 |
|  募集  |  市政情報  |  西三河イベント |
| <b>時</b> 日時・期間  | <b>内</b> 内容   | <b>¥</b> 費用・参加費   |
| <b>所</b> 場所・会場  | <b>対</b> 対象   | <b>持</b> 持ち物  |
| <b>講</b> 講師   | <b>定</b> 定員・募集人数  | <b>申</b> 申し込み   |
|   |   | <b>他</b> 注意・連絡  |
|   |   | <b>問</b> 問い合わせ  |

 災害時に井戸水を提供します

**問** 危機管理課地域防災係  
☎95-9875

井戸水提供の家とは、災害で水道水が使えなくなったときに、洗濯や掃除などの生活用水として、井戸水を提供してくれる家です。指定された家の玄関などには、プレートを掲示しています。



**▼最寄りの場所はLINE検索で**  
スマートフォンの位置情報を利用して、最寄りの井戸水提供の家の検索ができます。市LINE公式アカウントから検索できます。

**▼提供の家を募集しています**  
地域住民に、井戸水を提供していただける家を随時募集しています。協力いただける人は、危機管理課窓口へお願いします。この制度は、善意に基づくものであり、維持管理や水質検査などの助成はありません。

 サン・ビレッジ衣浦臨時休館

**問** サン・ビレッジ衣浦  
☎41-2655

施設	休館期間
浴場	6月15日(月)～29日(月)
プール	当面の間

 家屋の新築調査取り壊しと土地の課税

**問** 税務課固定資産税係  
☎95-9879

家屋を新築・増築すると新たに固定資産税と都市計画税が課税されます(都市計画税は市街化区域のみ)。税額の基である評価額の算出のために、職員が家屋調査に伺うので協力をお願いします。また、土地の税額は土地と家屋の利用状況により決定します。用途が変わると税額が変わることがあります。家屋の取り壊しなど、土地や家屋の利用状況を変更した場合は、連絡してください。

 青少年育成推進員の皆さんです

**問** 生涯学習課 ☎42-3511

各地区4人ずつ、青少年育成推進員を任命しました(敬略)。未来を担う心豊かでたくましい青少年の育成を目指し、公民館を拠点に、地域に根ざした活動を進めています。

地区	青少年育成推進員
新川	中川聖隆、松岡弘司、加藤義貴、根元裕子
中央	升田悟、加藤知子、加藤銀次、杉浦小百合
大浜	加藤知香久、杉浦千代子、有園完知、甲斐美佳子
棚尾	池田英世、島崎悦子、石川太一、磯貝万里子
日進	川越嘉哉、角谷夕季、岩間貞春、鈴木由香理
鷺塚	山田瑛司、加藤徹、鈴木香澄、大岡小枝
西端	原田幸恵、新美洋祐、仲川亮、今井麻以

 6月1日は景観の日

**問** 都市計画課管理係  
☎95-9904

景観とは「まち」の姿や表情です。景観は自然、建築物、人々の営み、歴史や文化など様々な要素から作られています。市では市景観条例を施行し、市全域を景観計画区域に指定しています。建物を建てる場合は周りの景色や町並みとの調和に配慮をお願いします。



**充電式電池を含む  
小型家電の捨て方**



**問** 環境課ごみ減量係 ☎95-9899

充電式電池を含む小型家電の回収は資源ごみステーション又は環境課窓口にて行っています。火災につながりますので、燃やすことのできるごみ袋には絶対に入れないでください。

**▼リチウムイオン電池を含む小型家電**

②「リチウムイオン電池および使用製品」のかごに入れてください。電池が外せるものは外して電池のみ入れましょう。



**▼リチウムイオン電池以外の充電式電池を含む小型家電**

①「金属類・その他分別できないもの」のかごに入れてください。判断に迷うものは②のかごに入れてください。

**農地中間管理事業による  
農地の貸借**

**問** 農業水産課管理水産係 ☎95-9898

農地中間管理事業を利用して、農地の貸借を希望する場合は、随時申し込んでください。

**所** 市街化調整区域内の農地  
**申** 市内のJAあいち中央各支店

**県立特別支援学校の  
見学・相談**

**問** 学校教育課 ☎95-9918

県教育委員会では、来年度に小・中・高等学校入学予定で、障害があると思われる子とその保護者を対象に、以下の学校で入学相談や体験入学を行います。各学校では、体験入学以外の日にも随時相談に応じています。

**▼にしお特別支援学校**

**時** 小学部（新就学児向けと保護者向け）入学説明会…6月3日(水)、体験入学…7月21日(火)  
中学部（小学6年生と保護者向け）入学説明会…5月26日(火)  
高等部（中学3年生向けと保護者向け）入学説明会…6月5日(金)

**対** 知的な発達に遅れがある子、身体に障害のある子

**申** 電話又は直接学校教育課  
**他** 中学2年生と保護者向けの見学・教育相談は2学期以降随時受付

**▼大府特別支援学校 小学部・中学部・高等部体験入学**

**時** 7月7日(火)、10月8日(木)  
**対** 病気療養中の子  
**申** 電話で大府特別支援学校 ☎0562-48-5311



**早期教育相談**

**問** 学校教育課 ☎95-9918

県教育委員会では、子育てで気になることやお子さんに障害があると思われるなどの相談ができます。

**時** 7月27日(月)、31日(金) 9時30分～16時

**所** 西三河総合庁舎（岡崎市）

**対** 乳幼児から就学前までの子と保護者

**申** 6月19日(金)までに電話又は直接学校教育課

**里親養育体験発表会&  
里親サポーター養成講座**

**問** 刈谷児童相談センター ☎22-7111

県では、様々な事情により自分の家庭で生活できない子どもたちを家庭に迎え入れ、温かい愛情と理解を持って養育する里親を募集しています。

**時** 6月18日(木)  
①10時30分～12時②13時～15時

**所** 衣浦東部保健所（刈谷市）

**内** ①里親制度紹介養育里親及び養子縁組里親の体験発表②里親サポーター養成講座

**申** ホームページ



**介護予防、健康づくりに！  
筋トレルーム60**

**問** 高齢介護課地域支援係 ☎95-9890

筋トレルーム60には、立ち座り・歩行動作の安定、姿勢の改善などの効果が期待できるマシンがあります。安全に利用するために指導員も配置しています。介護予防、健康づくりに利用してください。予約は不要です。

**対** 市内在住の60歳以上  
**持** 室内用運動靴、動きやすい服装、タオル、水分

施設名	利用時間	休館日
東部市民プラザ	9時30分～12時、13時～15時30分	高齢者元気ッス館の休館日
あおいパーク	9時30分～12時、13時～15時30分	あおいパーク休園日
勤労青少年水上スポーツセンター	10時～12時、13時～18時	月曜日、12月29日(火)～2027年1月3日(日)



**手話教室入門編**

**問** 心身障害者福祉センター ☎48-1720

**時** 8月17日～2027年3月1日の毎週月曜日 19時～21時（全23回）

**所** へきなん福祉センターあいくる

**対** 市内在住・在学・在勤のいずれかの人 **定** 15人

**¥** 3,300円（手話奉仕員養成テキストを持っていない人のみ）

**申** 6月1日(月)より電話又は直接へきなん福祉センターあいくる内心身障害者福祉センター



### ボディメンテナンス教室 ～糖尿病予防～

**問** 健康課成人保健係 ☎48-3751

食べる楽しみを保ちながら、糖尿病の予防につながる身体に優しい生活を一緒に考えてみませんか。食事体験や個別相談もあります。

**時** ①6月18日(木) 13時30分～15時30分②7月24日(金) 9時30分～12時30分③10月23日(金) 9時30分～12時 (全3回)

**所** 保健センター

**対** 血糖値が高めの人

**定** 16人 (先着順)

**料** ①無料②300円③200円

**申** 6月4日(木)～10日(水)に電話又は直接



### 認知症サポーター 養成講座

**問** 高齢介護課地域支援係 ☎95-9890

認知症サポーターとは、認知症についての正しい知識を持ち、認知症の人やその家族の身近な理解者として、自分のできる範囲で応援する人です。講座では認知症の理解と認知症の人やその家族との接し方を学びます。

**時** 7月10日(金) 13時30分～15時

**所** 市役所 2階談話室3

**定** 30人 (先着順)

**申** 6月3日(水)より電話又はFAX (FAX)46-5510)



### パトネットあいち・ アイチポリス

**問** 碧南警察署 ☎46-0110

#### ▼パトネットあいち

住んでいる地域の事件・事故・不審者情報などをメールで配信しています。登録方法など、詳しくはホームページを確認してください。



#### ▼アイチポリス (県警察公式アプリ)

パトネットあいちの配信情報をアプリで確認できます。犯罪情報や不審者情報などをマップ上から確認できます。防犯対策の動画コーナーや防犯ブザー機能もあります。



### 認知症家族のつどい・ 本人交流会

**問** 高齢介護課地域支援係 ☎95-9890

認知症の人と家族の不安などを軽減し、ホッとできる時間を過ごせます。

**時** 7月16日(木) 13時30分～15時

**所** 市役所 2階談話室2・3

**内** ミニ講座「認知症ケア～<sup>はいせつ</sup>排泄～」

**対** 市内在住の認知症の人や家族

**定** 各15人 (先着順)

**申** 6月3日(水)より電話又は直接



### 網戸張り講習会

**問** シルバー人材センター ☎46-3703

**時** 6月29日(月) 13時30分～15時30分

**所** ものづくりセンター

**対** 市内在住でおおむね60歳以上

**定** 10人 (先着順)

**申** 6月1日(月)より電話又は直接



### 6月は外国人雇用 啓発月間です

**問** 刈谷公共職業安定所碧南出張所 ☎41-0327

厚生労働省・愛知労働局・労働基準監督署・ハローワーク (公共職業安定所) を始め、政府全体で啓発活動を実施しています。外国人労働者の労働条件を守った雇用の確保と不法就労の防止に協力をお願いします。



### 休日HIV (エイズ) 検査

**問** 衣浦東部保健所生活環境安全課 ☎21-4797

6月1日～7日は、HIV検査普及週間です。これに併せて、無料・匿名の即日検査を実施します。

**時** 6月6日(土) 9時～11時

**所** 衣浦東部保健所 (刈谷市)

**内** 血液検査 **料** 無料 **申** 不要



### 市民憲章推進協議会講演会 「バレー人生とアジア競技大会の 魅力を語る」 **問** 地域協働課共生協働係 ☎95-9872

バレーボール日本代表として、1984年のロサンゼルス、1988年のソウルの各オリンピックに出場されたほか、プロビーチバレー選手として世界各地のツアーに参戦し優勝するなどの経歴を持ち、現在は日本バレーボール協会会長、トヨタ自動車ビーチバレー部エグゼクティブアドバイザーに就任され、メディアにも出演されるなど、多方面で活躍をされている川合俊一氏を迎え、自身の経験談や未来を担う若者に伝えたい事などを講演いただきます。

**時** 6月23日(火) 15時～ **所** 市役所 2階大会議室

**講** 川合俊一氏 **定** 100人 (先着順) **料** 無料

**申** 6月1日(月)9時より電話



### 看護師 インターンシップ

**問** 市民病院看護部 ☎48-5050  
就職先を決めるための体験ができます。

**時** 7月21日(火)～8月4日(火)の平日 8時30分～15時

※体験期間は1日

又は2日間です。



**所** 市民病院

**対** 看護学生 (2年生以上)

**申** 7月8日(水)までにホームページの申し込みフォーム

**他** 必ず本人が申し込んでください。



### 夏の新体操発表会 参加者募集



問 スポーツ課 ☎48-5311

時 6月28日(日) 9時30分～

所 臨海体育館

対 市内在住・在勤・在学のいずれか又は市内クラブに所属する人

部門 個人・団体

演技時間 個人(1分～1分30秒)、  
団体(2分～2分30秒) ¥ 無料

申 6月9日(火)までに申込書(ホームページ又は臨海体育館窓口で入手)を郵便(〒447-0853 浜町2番地3)、FAX (FAX42-8368)、電子メール(✉sports@city.hekinan.lg.jp)、直接臨海体育館内スポーツ課のいずれか



### 市長杯争奪ママさん バレーボール大会



問 スポーツ課 ☎48-5311

時 7月26日(日) 9時～

所 東部市民プラザ

対 市内在住又は在勤で構成されるママさんバレーボールチーム

申 7月15日(水)までに申込書(ホームページ又は臨海体育館窓口で入手)を直接臨海体育館内スポーツ課



### 愛知教育大学 連携公開講座



問 生涯学習課 ☎42-3511

身近なものを使って、不思議な科学を体験してみよう!

時 7月25日(土) 10時～11時30分

所 文化会館

講 大鹿聖公氏(愛知教育大学教授)

対 親子 定 15組(先着順)

¥ 300円(当日集金)

申 6月23日(火)9時よりホームページ申し込みフォーム



### リサイクル講座 パッチワーク講座



問 リサイクルプラザ ☎53-5379

不用になった衣類などを利用して、ポシェットを作ります。

時 7月8日、22日、8月5日、19日、9月9日、16日、10月7日、14日の水曜日 13時30分～15時30分(全8回)

所 リサイクルプラザ

講 板倉佐紀子氏

対 市内在住・在勤の人

定 18人(初めての人の優先)

¥ 無料

申 6月9日(火)15時～27日(土)16時に直接



### ハートフルケア セミナー

問 高齢介護課地域支援係  
☎95-9890

難聴のメカニズムなどを学び、難聴の人の聞こえの状態や補聴器の聞こえを体験できる講座です。

時 7月30日(木) 14時～16時

所 市役所 2階会議室1

定 40人(先着順) ¥ 無料

申 6月3日(水)より電話又は直接



### 心身障害児者水泳体験

問 心身障害者福祉センター  
☎48-1720

心身障害児者の機能回復のため水泳体験を開催します。

時 7月5日～9月6日の毎週日曜日  
12時45分～13時30分  
(8月30日除く/全9回)

所 コパンスイミングスクール碧南(作塚町)

対 市内在住・在学・在勤のいずれかで障害者手帳、特定医療費受給者証、特定疾患医療給付事業受給者票のいずれかを持っている人

定 30人

※付き添いが必要な人は、付き添い者と一緒に入水をお願いします。

申 6月1日(月)より直接へきなん福祉センターあいくる内心身障害者福祉センター



### 由仁町の百足競争に参加しませんか?

問 市友好親善協会 ☎48-2753

青年友好都市である北海道夕張郡由仁町にて開催される百足競争への参加者を募集します。

時 8月2日(日)

対 市内在住又は在勤で18歳以上の令和8年度市友好親善協会個人会員  
※会員でない人は、申し込み時に入会必須(年会費1,000円)

定 1チーム(7～10人)

※申し込み多数の場合は6月29日(月)に申し込み者立ち合いの下、抽せん。

申 6月26日(金)16時までに申込書(地域協働課又はホームページで入手)を直接地域協働課内市友好親善協会事務局

他 1人16,000円補助します。航空券・宿泊費などは各自で確保・負担。



### 高校生一日看護体験

問 市民病院看護部 ☎48-5050

将来看護師を目指している人、一日看護師になってみませんか?

時 8月7日(金) 10時～15時30分

所 市民病院

対 看護系の学校に  
進学希望の高校生

定 14人

申 6月29日(月)までにホームページ  
申し込みフォーム

他 申し込み多数の場合は抽せん



# 碧南一家

村瀬 範行



## 6月の税金・料金

納期限 6月30日(火)

市県民税 (普通徴収)  
一括・第1期  
介護保険料 第2期

## 人口・世帯数

71,895人 (前月比△19)  
31,125世帯 (前月比+58)

男性 37,048人 女性 34,847人

[2026年4月30日現在]

## 委員を募集します



**問** 福祉課福祉総務係 ☎95-9851  
碧南ふれあい作業所について、広く意見や提案をいただくため、審査委員会委員を募集します。

**任期** 7月1日(水)～2029年6月30日(土)  
**対** 市指定管理者及び指定管理者候補者と利害関係がなく、平日昼間に開催する審査委員会に出席できる20歳以上

**定** 1人  
**報酬** 審査委員会への出席ごとに日額6,500円

**申** 6月1日(月)～19日(金)に応募用紙(福祉課窓口又はホームページで入手)を持参し直接

## パブリックコメント 意見を聞かせてください

**問** 健康課庶務係 ☎48-3753  
市では、愛知県新型インフルエンザ等対策行動計画の全面改定を受け、碧南市新型インフルエンザ等対策行動計画を改定します。

**閲覧機関** 6月22日(月)～7月21日(火)  
**閲覧場所** 保健センター、市役所1階多目的ホール、農業者コミュニティセンター、南部市民プラザ、ホームページ

**意見の提出** ①住所②氏名又は団体名③電話番号を郵便(〒447-8601 松本町28)、FAX (FAX)48-2165)、電子メール(✉kenkouka@city.hekinan.lg.jp)、直接のいずれか  
**他** 電話や口頭、住所や氏名などが不明なものは意見として取り扱いません。提出された意見は、ホームページにて個人情報を除き公表します。個別には回答しません。

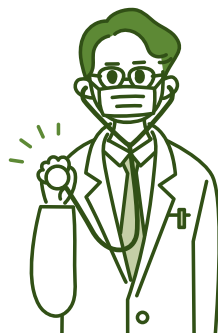

## きめうら学院 外国人児童絵画展

**問** 南部市民プラザ ☎42-8211  
**時** 6月3日(水)～27日(土) 9時～21時  
**所** 南部市民プラザ ¥ 無料

## 清水ゆり枝紙版画展

**問** 東部市民プラザ ☎46-1188  
厚めの紙や張り紙を利用した紙版画の作品展示です。  
**時** 6月2日(火)～30日(火) 8時30分～21時  
**所** 東部市民プラザ ¥ 無料

## 東部市民プラザ ロビー展示 コーナー利用者募集

**問** 東部市民プラザ ☎46-1188  
あなたの作品を展示しませんか?  
**展示期間** 1か月  
**所** 東部市民プラザ

## 児童クラブ支援員募集

**問** 社会福祉協議会 ☎46-3702  
**勤務** 7月17日(金)～8月31日(月)の平日7時30分～18時  
**内** 夏休み中にクラブを利用する児童の健全な育成支援など  
**対** 18歳以上  
**申** 6月26日(金)までに市販の履歴書(顔写真貼付)を直接社会福祉協議会

## 介護支援専門員 実務研修受講試験

**問** 県社会福祉協議会福祉人材センター ☎052-212-5530  
**時** 10月11日(日)  
**対** 保健・医療・福祉に関する法定資格に基づく業務又は特定の相談援助業務に通算5年以上の実務経験がある県内在住又は在勤の人  
**申** 6月24日(水) (必着) までに願書(市高齢介護課などで入手)を郵送(〒461-0011名古屋市中区白壁1-50 愛知県社会福祉会館5階)又は直接



## 宮田大 × LEO デュオリサイタル

日本を代表するチェロ奏者・宮田大と邦楽界の新星  
箏奏者LEOによるデュオリサイタルです。

**時** 9月6日(日) 14時～(開場13時30分～)

**出演** 宮田大(チェロ)、LEO(箏)

**¥** エメラルド会員…3,000円、一般…3,500円  
(当日4,000円)

**申** エメラルド会員…  
7月4日(土)10時より、  
一般…7月11日(土)10時より  
直接又はチケットぴあ  
(Pコード:327-059)、  
電話…7月12日(日)10時より



**他** 未就学児入場不可

## エメラルドブラス参加者募集



吹奏楽の演奏をしませんか？しばらく楽器から離れて  
いた人や楽器経験があり楽器を持っている人なら、  
どなたでも参加できます。練習日程など、詳しくは  
ホームページで確認してください。

**本番日** 10月11日(日)ART POTLUCK出演予定、  
2027年2月7日(日)エメラルドブラス単独公演予定

**対** 楽器を持っているの中学生以上の人

**¥** 一般…7,000円、学生…5,000円(初回参加時  
に支払い/高校生以下は保護者の同意が必要)

**申** 6月6日(土)10時より直接

## THE カルテットの昭和歌謡コンサート

昭和歌謡コンサートは、プロのボーカリスト・演奏  
家と共に長く愛される唱歌や歌謡曲を楽しむコン  
サートです。胸に息づく懐かしい日々を、歌で振り  
返ってみませんか？

**時** 8月22日(土) 13時～(開場12時30分～)

**出演** THEカルテット

**曲目** 高校三年生、百万本のバラ、蘇州夜曲、昴 ほか

**¥** エメラルド会員…2,300円(当日3,000円/会員  
価格は2枚まで)、一般…2,500円(当日3,000円)

**申** エメラルド会員…6月21日(日)10時より、  
一般…6月27日(土)10時より  
直接、6月28日(日)10時より  
電話



**他** 未就学児入場不可

## シアターサウス映画館「夏の砂の上」

喪失感を抱えながら生きる人々の再生を、静かな視  
線で描いたヒューマンドラマ。

**時** 8月16日(日)  
10時～、14時～

**監督・脚本** 玉田真也

**原作** 松田正隆

**出演** オダギリジョー、  
高石あかり、松たか子、  
森山直太朗

**¥** 【全席指定】800円

**申** 直接



(c)2025 映画「夏の砂の上」製作委員会

## エメラルド 1DAY カルチャークラブ

1日限定！気軽に参加でき、楽しめる講座です。

### ▼はじめてのお箏体験

基本の構えや弾き方から伝え、最後はみんなで「さ  
くら」を合奏します。椅子に座って演奏するので、  
足腰に不安がある人も安心して参加できます。

**時** 8月4日(火) 10時30分～12時 **講** 神谷文江氏

**対** 小学4年生以上 **定** 10人(先着順)

**¥** 1,300円(楽器・爪レンタル代含む)

### ▼～海からの贈り物～シーグラスアート

天然のシーグラスや貝殻を使って、世界にたった一  
つのアートを作りましょう！

**時** 7月29日(水) 10時～12時 **講** ponpon氏

**定** 15人(先着順) **¥** 1,500円(材料費含む)

**他** 未就学児は保護者同伴

### ▼天気がわかる！？魔法のボトル

19世紀のヨーロッパで天気予報が出来ると言われて  
いたストームグラスを現代風にアレンジしてインテ  
リアオブジェに！まるで科学実験！？な体験をして  
みよう。

**時** 7月28日(火) 10時～12時

**講** TOFu.氏 **定** 15人(先着順)

**¥** ミニボトル…1,850円、ゆきだるま…2,000円  
(材料費含む/申し込み時に選択)

全共通

**申** 6月14日(日)10時より直接、16日(火)  
10時より電話

### おしゃれを楽しむ会

いつものスキンケア体験に加えて、美白ケアも体験できます。

**時** 6月18日(木) 13時~15時

**所** ご近所ナースの保健室えふく(野田町)

**料** 無料

**申** paraplue 生田 ☎090-1742-6911



### ボーイスカウト体験入隊 スカウトと遊ぼう

**時** 6月21日(日) 9時~15時(雨天決行)

**所** 明石公園

**対** 年長~小学6年生

**定** 25人 **料** 無料

**申** 2次元コードよりメール

又はボーイスカウト碧南第1団

小島 ☎090-2184-5414

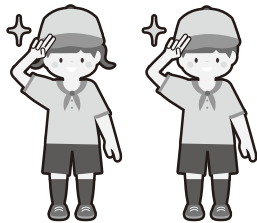

### 初めてさんのための茶の湯を楽しむ会

茶の湯の基本的な作法とミニ知識を学びながら抹茶を点て、気軽に楽しい時間を過ごしましょう。

**時** 6月7日、14日、21日の日曜日 14時~、6月8日、15日、22日の月曜日 14時~(全3回)

**所** 栄町2-14

**定** 各曜日4人程度

**料** 1,500円(初回集金/抹茶・和菓子代含む)

**申** 6月6日(土)までに石川 ☎48-6735



### JERA garden HEKINAN 観葉植物のテラリウム作り

室内で元気に育つ観葉植物のグリーンインテリアです。専用の土と根腐れ防止剤などを使い、ガラスの器に植え込みます。

**時** 7月12日(日) 10時30分~12時、13時30分~15時

**所** グリーンセンター

**定** 各20人(先着順)

**料** 2,500円(材料費含む)

**申** 6月5日(金)9時~7月3日(金)16時にJERA garden HEKINAN ☎48-7236

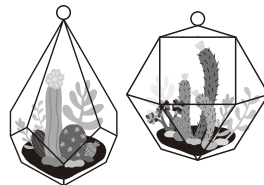

### 高松会がおくる民謡のつどい

日本民謡の唄、踊り、津軽三味線を楽しんでください。

**時** 6月28日(日) 11時~

**所** 文化会館

**料** 無料

**問** 高松 ☎090-4190-4469

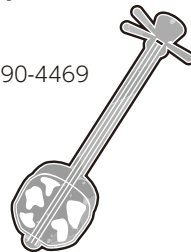

### 千福齋宮社 あじさい祭り

出店、ピンゴ大会(先着300人)、<sup>はやし</sup>囃子の演奏・神楽の舞、あじさいの花の販売や子どもにお菓子のプレゼント(先着150人)があります。

**時** 6月14日(日) 9時30分~13時

**所** 千福齋宮社(千福町)

**問** 奉賛会 竹市 ☎48-3471



## Machikado Dengonban

# まちかど 伝言板

### 愛知県中央信用組合6月ロビー展

ACHAA(アジア子ども美術協会)アジア子ども絵画展 2026

**所** 本店営業部 ☎41-3266

杉浦街子 ちりめん細工展

ふれあい福祉園ガイア 作品展

**所** 辻支店 ☎41-3267

はな結び ペーパークラフト展

**所** みなみ支店 ☎41-3271

澤田美登里 革工芸展

**所** 旭支店 ☎41-3274



### 創作アプリケ たんぽぽグループ 作品展

**時** 6月27日(土)~7月3日(金) 9時~17時(7月3日(金)は15時まで)

**所** 文化会館

**問** 森原 ☎42-6539



### 大浜まちかどサロン展示・イベント

①手織りMarie 手織り作品の展示

**時** 6月1日(月)~30日(火)

②うた声サロンinまちかど

生演奏で一緒に歌いましょう。

**時** 6月12日(金) 13時15分~14時30分

【全共通】

**所** 大浜まちかどサロン ☎46-3224

**他** まちかど写真倶楽部写真展を常設



7月号の掲載申し込み期限は6月1日(月)16時です。

**問** 秘書課広報統計係 ☎95-9867

延期・中止の場合もあるので各問い合わせ先で確認してください

申し込み



# サポプラ通信

[vol.136]

**SUSTAINABLE DEVELOPMENT GOALS** 【サポプラ】は持続可能な開発目標 (SDGs) を支援しています。

## 碧南市市民活動センター 【サポプラ】

**所** 山神町8丁目35番  
へきなん福祉センターあいくる内  
**☎** 0566-42-6561 **FAX** 0566-42-6571  
**✉** info@hekinan-plaza.jp  
**開館** 火曜日～日曜日  
9時～21時 (日曜、祝日は9時～17時)  
(月曜休館 (休日の場合は翌平日))

ホームページ



## 今月の“かお”

## そう きょく 箏曲鈴木祥子社中～邦楽を次世代に～

和楽器 (箏・三弦・尺八) を愛好する同志が集い合奏を通して、日本の文化を守りながら広げ、人の心を豊かにすることを目指しています。  
和楽器に興味がある人、一緒に合奏してみませんか。



問 鈴木 ✉ choco\_ks@yahoo.co.jp

## サポプラROOM

### 市民がつくるおまつり 第4回 碧南きづなあぐ

碧南きづなあぐは、『絆、つなぐ、築く、気づく』という思いが込められています。  
今回のテーマは『世代を超えてつながる楽しさ』と題して、市内5歳児の手形展示、中高生ボランティア、そしてチャレンジ企画として市内小学4～6年生によるボランティア体験。そんな子どもたちと大人の交流の場にしたいという思いで決めました。  
そのほかにも防災ワークショップでは、ペットボトルランタンやゴミ袋ポンチョを企画しています。  
そして、市民活動団体による展示、体験コーナーや飲食ブース、パフォーマンスステージと盛りだくさん。皆さん、ぜひ来てください。



**時** 9月13日(日)10時～15時  
**所** へきなん福祉センターあいくる



詳しくはホームページで

## サポプライベントのお知らせ

### 車座講座 プロボノ説明会

**時** 7月5日(日) 10時～12時  
**所** へきなん福祉センターあいくる  
**講** 内藤 壽久氏 **¥** 無料

### 車座講座 夏休み企画親子で考えるSDGs ～身近な生き物が住む環境について学ぼう～ バックヤードツアーもあるよ

**時** 7月25日(土) 9時30分～12時  
**所** 海浜水族館 ※現地集合、現地解散  
**¥** 参加費 大人300円 こども100円



詳細と  
申し込みは  
サポプラ公式  
LINE から



	7日(日)	14日(日)	21日(日)	28日(日)
外科	小林記念病院(新川町) ☎41-0004 9時～12時、13時～17時	碧南整形外科(緑町) ☎43-5800 9時～12時、13時～17時	新川中央病院(松江町) ☎48-0009 9時～12時、13時～17時	加藤病院(松本町) ☎41-6211 9時～12時、15時～17時
内科	休日診療所(保健センター) ☎48-4141 9時～12時 (11時30分受付終了)、13時30分～17時 (16時30分受付終了)			
歯科	休日歯科診療所(前浜町4-22) ☎46-3700 9時～12時			
その他		眼科 オオノ眼科クリニック (野田町) ☎46-3733 9時～12時、 13時30分～17時	耳鼻咽喉科 耳鼻咽喉科ふじうら クリニック(二本木町) ☎43-4567 9時～12時、 13時30分～17時	眼科 田中眼科(伏見町) ☎43-5331 9時～12時、 13時30分～17時

※以降は消防署へ問い合わせてください。※在宅医は変更の場合もあるので、問い合わせの上、出かけてください。

病院案内	毎日24時間	愛知県救急医療情報センター ☎36-1133
小児救急電話相談	毎日19時～翌8時	医療相談に看護師や小児科医が電話対応 ☎#8000 又は☎052-962-9900

※詳しくはホームページで確認してください。  
延期・中止の場合があります。

## 乳幼児

項目	受付日時(いずれも休日を除く)	場所	備考
3か月児健診	13日(月) 27日(月)	13時00分、13時20分	<b>対</b> 2026年3月生まれの子
1歳6か月児健診	14日(火) 21日(火)	12時50分、13時10分、 13時30分	<b>対</b> 2024年12月生まれの子
3歳児健診	3日(金) 17日(金)	12時50分、13時10分、 13時30分	<b>対</b> 2023年6月生まれの子
2歳児歯科健診	1日(水)	①13時～13時20分 ②13時25分～13時45分	<b>対</b> ①2024年6月1日～15日生まれの子 ②2024年6月16日～30日生まれの子
2歳6か月児歯科健診	15日(水)	①13時～13時20分 ②13時25分～13時45分	<b>対</b> ①2023年12月1日～15日生まれの子 ②2023年12月16日～31日生まれの子
育児・歯科・栄養相談	月曜日	9時～11時	<b>相談員</b> 保健師・歯科衛生士・栄養士 <b>対</b> 乳児・幼児 <b>持</b> 母子健康手帳、バスタオル、歯ブラシ1本 <b>申</b> 不要
離乳食教室(前期)	22日(水)	13時～13時15分 (教室は13時15分から60分)	<b>対</b> 4～6か月児
離乳食教室(後期)	今月はありません		
離乳食教室(完了期)	17日(金)	9時45分～10時 (教室は10時から75分)	<b>対</b> 1歳～1歳6か月
育児もしもしキャッチ	火～木曜日 (外来休診日を除く)	17時～21時	育児相談を電話対応 <b>問</b> あいち小児保健医療総合センター ☎0562-43-0555

問 健康課母子保健係 ☎48-3752





成人

問 ①健康課成人保健係 ☎48-3751 ②健康課庶務係 ☎48-3753

項目	受付日時(いずれも休日を除く)		場所	備考
① 病態別健康相談	木曜日	13時30分~15時	保健センター	保健師・栄養士による生活習慣病予防などの個別相談
	7日(火) 21日(火)	9時~11時30分		
② B類疾病	高齢者の肺炎球菌感染症予防接種	66歳の誕生日の前日まで		対 65歳の人 (誕生月の翌月上旬に個人通知発送)
	インフルエンザ予防接種 新型コロナウイルス感染症予防接種	今月はありません。		対 65歳以上の人、60歳以上65歳未満で一定の障害のある人
	带状疱疹予防接種	2027年3月31日(水)まで		対 過去に接種を受けたことが無い65歳以上の指定年齢の人

妊婦

問 健康課母子保健係 ☎48-3752

項目	受付日時(いずれも休日を除く)		場所	備考
母子健康手帳交付	月~金曜日	9時~11時30分	保健センター	個別交付/所要時間は約30分 ※都合の悪い人は問い合わせてください。
妊婦相談	月~金曜日	9時~10時30分		保健師、歯科衛生士、栄養士が対応 予約制

衣浦東部保健所事業案内

項目	受付日時(いずれも休日を除く)		場所	備考
こころの健康医師相談 (精神科医師)	今月はありません		衣浦東部保健所 安城保健分室	前日の12時までには要予約/☎21-9337
	10日(金)	14時~16時	衣浦東部 保健所 (刈谷市)	
アルコール専門相談	今月はありません			
栄養相談	第2水曜日	9時~11時30分		予約制/☎21-9338
歯科相談				
骨髄バンクドナー登録				予約制/☎21-4797
HIV・梅毒・肝炎 検査	火曜日	9時~11時		HIV・梅毒は無料匿名検査可(証明書の発行は有料)/肝炎は無料記名検査(証明書の発行は不可)/☎21-4797
夜間HIV・梅毒検査	第1・3月曜日	18時~19時	無料匿名検査/☎21-4797	

Pick Up

<p>不妊治療費助成制度</p>	<p>一般不妊治療、人工受精、体外受精、顕微受精、男性不妊治療を受けた夫婦に、費用の助成をします。詳しくは、ホームページを確認又は問い合わせてください。 ※4月より対象者の要件が変更されています。 問 健康課母子保健係 ☎48-3752</p>
<p>生活習慣病予防健診</p>	<p>がん検診を含む総合健診(40歳無料健診・50歳半額健診)、腹部超音波検査などを実施しています。市国民健康保険加入者と県後期高齢者医療保険加入者は費用が半額助成されます。令和8年度に行う健診の詳細は、広報へきなん2026年2月号に掲載しています。 問 健康課成人保健係 ☎48-3751</p>
<p>健康手帳</p>	<p>令和8年度より、健康手帳は厚生労働省のホームページからダウンロードする方法に変わりました。 詳しくは、ホームページを確認してください。 問 健康課成人保健係 ☎48-3751</p>



相談	日時	場所	内容	問い合わせ	要予約	
建築相談	2日(木)	市役所	設計、工事管理など住まいに関する相談	市民課 (当日13時~受付) ☎95-9880		
行政書士相談			相続・遺言など書類作成に関する相談			
行政相談	行政に関する苦情や意見(行政相談委員)					
人権相談	9日(木)		困りごと、いじめ、もめごとなど人権に関する悩みごと(人権擁護委員)	市民課 (7月6日(月)~受付) ☎95-9880	○	
司法書士相談	16日(木)		土地・建物・会社・法人などの登記、裁判関係の手続きなど			
土地家屋調査士相談			不動産の表示に関する登記(土地・家屋の調査又は測量)についての相談			
弁護士法律相談	水曜日	13時~16時	各種問題解決に向けて法律上のアドバイス	市民課 ☎95-9880	○	
消費生活相談	月、火、木、金曜日	13時~16時	訪問販売、通信販売、悪徳商法などのトラブル/電話相談可	消費生活センター ☎42-2660		
労働相談	1日(水)	市役所 1階 消費生活センター	解雇、賃金、労働時間、就業規則、労働契約などの悩みごと	商工課 (前日12時まで受付) ☎95-9895	○	
就労相談	8日(水) 22日(水)		15歳~49歳までの人と家族への就労相談・サポート	知立若者サポートステーション ☎0566-70-7771	○	
事業承継個別相談	2日(木)	10時~12時30分	碧南商工会議所	経営者・後継者などの事業承継に関すること全般	碧南商工会議所 (6月25日(木)まで受付) ☎41-1100	○
不動産・空き家相談	21日(火)	13時10分~16時	市役所 2階談話室5	不動産・空き家に関する相談	建築課 (7月16日(木)まで受付) ☎95-9907	○
児童相談	月~金曜日	9時~16時	こども課	児童の養育上の悩みごとや虐待に関すること、子どもからの相談	専用電話 ☎41-8810	
ひとり親家庭相談	月~金曜日	9時~16時	こども課	母子・父子家庭の困りごとや生活に必要な相談、未成年の子を持つ離婚に関する相談	こども課 ☎95-9852	
高齢者相談 物忘れ(認知症) なんでも相談 高齢者虐待相談	月~金曜日	9時~16時	高齢介護課	<ul style="list-style-type: none"> <li>・介護、福祉サービスなどの相談</li> <li>・認知症に関する知識(症状や治療など)、介護方法、介護の悩み、介護保険などのサービスに関する相談</li> <li>・高齢者虐待に関する相談</li> </ul>	高齢介護課 ☎95-9890	
		8時30分~17時15分	碧南南部地域包括支援センター		碧南南部地域包括支援センター ☎46-5282	
		9時~16時	碧南社協地域包括支援センター		碧南社協地域包括支援センター ☎46-3840	
		8時30分~17時15分	碧南社協地域包括支援センター西端出張所		碧南社協地域包括支援センター西端出張所 ☎48-3811	
碧南東部地域包括支援センター	碧南東部地域包括支援センター ☎93-4585					
もの忘れ?!なんでも相談所	水、土、日曜日	10時~15時	認知症伴走型支援拠点グループホーム向陽	認知症ケア専門職による認知症に関する悩みや困りごとの相談、継続支援	グループホーム向陽 ☎91-7276	
手話相談	金曜日	13時~16時	福祉課	聴覚障害者の各種手続きについて手話通訳により補助	福祉課 ☎48-2940	
障害者虐待相談	月~金曜日	9時~16時	福祉課	障害者虐待に関する相談	専用電話 ☎41-3377 休日夜間 社会福祉協議会 ☎090-3833-4701	
障害者就労相談	月~金曜日	8時30分~17時15分	社会福祉協議会	障害者の就労に関する相談、情報提供など	社会福祉協議会 (予約優先) ☎46-3701	
発達相談	月~金曜日	9時~15時	こども課	18歳までの子どもの発達に関する相談	こども課 (予約優先) ☎95-9885	
教育相談	月~水、金曜日	9時~17時 受付16時まで	市役所 5階教育相談室	不登校、学校生活、いじめ問題など子どもの教育問題	教育相談室 ☎46-7777	○
外国人相談窓口	月~金曜日	9時~16時	市役所 1階 外国人相談窓口	外国人住民への多言語による生活などに関する情報提供、相談	外国人相談窓口 ☎95-5132	

# 元気っ子しゅうごう

問 秘書課広報統計係  
☎ 95-9867



右：佐郷谷 稀<sup>まれ</sup>ちゃん  
2020年2月24日生まれ  
左： 寧<sup>ねい</sup>ちゃん  
2026年1月14日生まれ

いつも妹に優しくしてくれる兄、周りが騒がしくてもいつも寝ている妹。これからの日々がとても楽しみです。いつまでも仲の良い兄妹でいてね！生まれて来てくれてありがとう。



右：廣瀬 律希<sup>りつき</sup>ちゃん  
2022年4月15日生まれ  
左： 乙葉<sup>おとは</sup>ちゃん  
2025年12月26日生まれ

毎日たくさんの笑顔をありがとう。これからも兄妹仲良く元気いっぱい大きくなってね！

## すいすい水族館

### 家族にやさしい「ぐるんちゃ」へようこそ

問 海浜水族館 ☎ 48-3761

3月に新しくオープンした2階展示エリア「ぐるんちゃ」は、水の循環をテーマに「遊んで感じる自然のつながり」を展示コンセプトとし、子育て世代の親子を対象とした施設です。明るく開放的な空間で、小さなお子様が自然について楽しく遊びながら学べ、保護者は安心して見守りつつ、くつろげるスペースとなっています。入口にはベビーカー置き場があり、靴を脱いでゆっくり遊べます。

海浜水族館には授乳室が2か所あり、1階の事務室ではミルク用のお湯も提供しております。また、おむつ用のゴミ箱を備えたおむつ交換台を5か所用意しています。貸出用のベビーカーと車いす（各3台）も用意しておりますので、気軽に来てください。

「ぐるんちゃ」は、子育て世代の方々が過ごしやすいよう配慮されており、すべり台など雨の日でも体を動かせるエリアや、探検気分を味わえるエリアなど、コミュニケーションを育む場や憩いの場として楽しめます。家族にやさしい水族館へ、ぜひ遊びに来てくださいね。

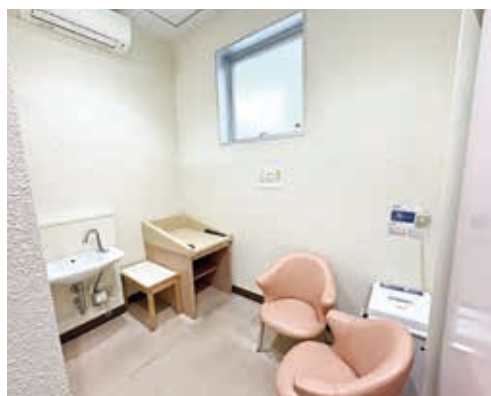

財源確保のため有料広告を掲載しております。内容は市が推奨するものではありません。詳細は直接広告主へ問い合わせてください。

JD FONT

広報せきなん No.1979 2026年6月号

編集・発行 碧南市秘書課広報統計係 447-9601 愛知県碧南市松本町28 0566-95-9867 0566-48-0077 hshokaka@city.hekinan.lg.jp

碧南市にお住まいのみなさまへ 免許を取るなら 抹茶より濃い教習

# 西尾自動車学校

高校生の方  
**得だ値**  
プラン

碧南市全域！  
**無料自宅送迎あり！**

大学生の方  
**大学生協賛**  
プラン

二輪免許も  
**ライダー割**

高齢者講習  
**大好評！軽自動車**

で実施しています

スマホでパソコンでタブレットで！  
**オンライン**  
学科教習

- いつでもOK！24時間受講可能！
- 分かるまで何度でも視聴可能！
- 分からない事はチャットで質問可能！

西尾自動車学校スタッフ全員集合!! スタッフ全員、笑顔で皆様をお待ちしております

詳しくはホームページをみてね!



ホームページにプロフィール載ってます!

インスタ、TikTok フォローしてね!

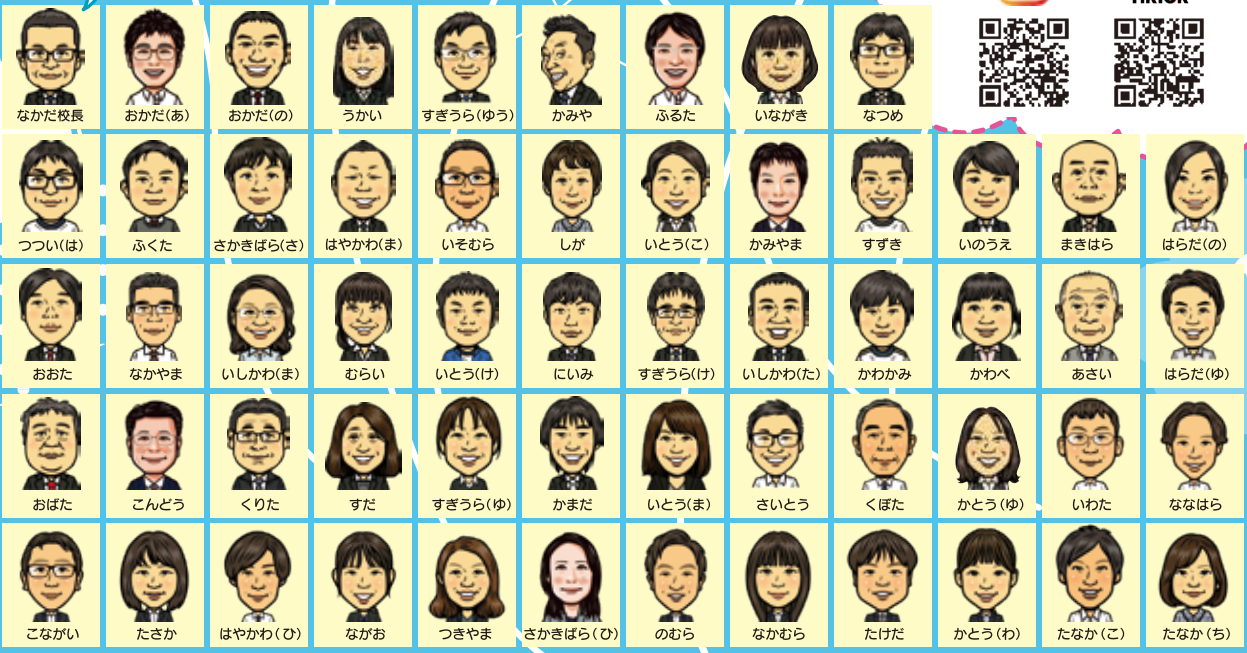

西尾市では当校だけ! 西尾自動車学校では普通車・二輪免許はもちろん、以下の免許も取得できます!

第一種運転免許				第二種運転免許		
 準中型免許	 中型免許	 大型免許	 けん引免許	 大型特殊免許	 普通二種免許	 大型二種免許

抹茶より濃い教習 株式会社レインボー 西尾自動車学校

お問い合わせ、ご入校予約は 西尾自動車学校 検索

**0120-05-2355**

高齢者講習 予約受付中です

西尾市八ツ面町猿待20番地 姉妹校 上地自動車学校