保護者各位



12月の園だより

令和８年１１月２５日

碧南市立天道保育園

末広公園の紅葉した葉っぱも落ち始め、激しい気温の変化に、短い秋を満喫できないまま冬の訪れを感じます。体調を崩しやすい季節です。手洗い・うがいをしっかり行い、楽しい１２月を過ごせるようにしたいと思います。ご家庭でも体調管理をお願いいたします。

１２月には生活発表会を行います。様々な姿の子ども達が、保育士や友達と一緒に日々の保育の中で、楽しんでいる遊びの様子をご覧いただき、それぞれの成長を認め合い、喜び合いたいと思います。

１２月の目標



２歳児・・保育士に見守られながら、自分で出来ることは自分でしようとする。
・保育士や近くにいる友だちと一緒に好きな遊びをすることを楽しむ。

３歳児・・冬の生活の仕方を知り、身の回りのことを自分でしようとする。
・友達と一緒にさまざまな遊びを楽しむ中で、共通のイメージをもって活動しようとする。

４歳児・・冬の寒さを感じながらも、友達と誘い合いながらルールのある遊びを楽しむ。。
・友達と思いや考えを伝え合いながら、共通のイメージをもって遊ぶことを楽しむ。

５歳児・・友達と共通の目的を持ち、思いや考えを伝え合いながら一緒に遊びを進めることを楽しむ。
・初冬の自然事象や年末年始の生活文化に関心を持ち、生活や遊びに取り入れる。

防寒着・手袋の着用について

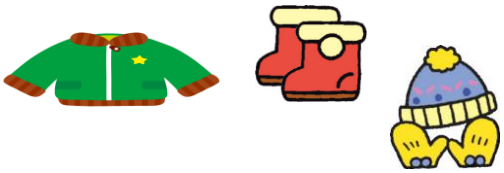

朝、園庭に雪が降り積もっていて天候がよい場合は、
なかなか体験できない雪遊びを楽しく行いたいと思います。
長靴・手袋・防寒着等を着用してきてください。
（必ず記名をしてください。着替えの用意も確認してください）





年末年始の連絡方法のお知らせ

年末年始を前に改めて、**保育園への緊急の連絡方法**につきましてお知らせします。

保育園開所時間（平日・土曜日（7：30～18：00）→天道保育園（0566-41-0077）

保育園閉所時間（平日・土曜日（18：00～翌朝 7：30）と日曜日・祝日・閉園日）
→碧南市役所（0566-41-3311）

保育園閉所時間に市役所に連絡された方には、後ほど**園長より（070－●●●●－●●●●）の番号から連絡をさせていただきます**ので、状況をお伝えください。

（これは、緊急時の番号ですので、かけ直すことはご遠慮ください。）

年末年始に着替え袋を持ち帰ります(幼児組)

・年末保育の１２月２５日（金）に着替え袋を持ち帰ります。

着替え袋の中の**衣服の名前が消えていないか・ビニール袋は入っているか**等、

枚数やサイズ、季節に合わせた物であるかなど、確認をお願いします。

・保育始めの１月７日（木）に持ってきてください。

（年末保育を利用しないお子さんは、１２月の登園最終日に、

着替え袋を忘れずに持ち帰ってください。）



帽子のゴムやシューズの大きさの確認をしてください

・通園帽子やカラー帽子のゴムの長さ、シューズの大きさを、

お子さんに実際に着用して確認してください。サイズが合わないと、

着用を嫌がったり、かかとを踏んだりしてとても危険です。

安全のためにそしてお子さんの健やかな成長のためにお願いします。



早朝・夕方の延長保育のご利用について

利用にあたり、改めて以下のことにご協力ください。

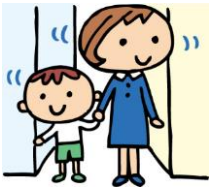

・これから仕事の変更などで長時間保育の利用をお考えの場合、
利用開始日程等について、必ず事前に園へご相談ください。
利用月の前月の１５日が〆切となっています。

・**延長（早朝・長時間）保育は保護者の勤務等の状況により保育課より**
利用の承認を受けた方が利用できます。

※　**保護者の方の仕事がお休みの日や、迎えが可能な日の延長保育の利用は、控えて**
ください。

※　**勤務開始時間が遅い日などは、８時３０分からの登園をよろしくお願いします。**

門に誰もいない時は、安全のため、必ず門の鍵を閉めてください

生活発表会予行練習について（幼児組）

日時：１２月３日(木)　９：２０開始（９：００までに登園してください）

服装：普段通りの服装（登園時は普段通りスモックと帽子を着用）
＊服装は、担任からの相談がある場合はご協力ください。
米友カメラマンさんの撮影があります。



12月の行事予定



園庭開放
毎週　火・木曜日
10：00～11：30

日	曜	園　内　行　事	内　　容
3	木	**（幼児組）** ・生活発表会予行練習	・発表会当日と同じ服装・時間帯に始めます。 詳細は後日のお手紙でお知らせいたします。
5	土	**（４歳児親子）** **・玉ねぎ苗植え** **（自由参加）**	・道場山福祉の会のふれあい農園にて、来年度の春に収穫する　「新玉ねぎ」の苗植え体験を行います。自由参加です。 雨天の予備日は、６日（日）になります。
9	水	**（幼児組）** ・祖父母会と焼き芋会	・祖父母の方や地域の方と一緒に過ごします。 ・道場山福祉の会の皆さんが、園児に焼き芋を作ってくださいます。 ＊詳細は先日の「祖父母会のご案内」をご覧ください。
１０	木	**・交通指導・街頭指導**	・
１２	土	**（幼児組）** ・生活発表会 （わくわくおはなしごっこ）	・クラスごとに登園時間が異なります。 ＊詳細は、３日（木）に配信するプログラムとクラスだよりをご覧ください。
１５	火	・資源回収	・ご家庭からの資源ゴミのご協力をお願いします。 空き箱ひとつ、ペットボトルキャップ１つでも子どもの意識が変わります。ぜひお子さんに持たせてください。 雨天も職員室前にて実施します。
１６	水	・誕生会**（幼児組）**	・１２月生まれのお友達をみんなでお祝いします。
１７	木	・全園児写真撮影	・国際総合企画のカメラマンさんが、２階テラスから園庭の子どもたちを撮影します。１０：４５からです。 雨天は延期です。普段通りの服装です。
１８	金	・避難訓練（火災）	・スモークマシンを使い、保育室で火災の煙体験をします。 ハンカチを口に当てて煙の中を進みます。ポケットにハンカチが入っているか、確認してあげてください。
２２	**火**	**・クリスマス** 	・今年のクリスマスは、サンタさんがやってくるかな？と子どもたちが楽しみにしています。 ・園では楽しい行事になるように一緒に楽しく遊びます。 ・普段通りの服装できてください。
２３	水	・保育終わり	**・本日までが平常保育です**。着替え袋を持ち帰ります。
２４	木	・年末保育（１月６日まで）	・２９日～１月３日は、保育園は休園しています。

１月の保育参観は、
この中で１日を選んで
いただく予定です
（１家族２名まで）

１月の主な行事（予定）

- ７日（木）　保育始め
- １２日（火）　消防署見学（年長児）
- １５日（金）　人権擁護の話（年長児）
- １８日（月）　バンビ教室（理事による交通教室）
- １９日（火）　避難訓練・資源回収
- ２０日（水）　誕生会
- ２１日（木）　幼保交流会（年長児）
- ２５日（月）　保育参観（３歳児午前）
- ２６日（火）　保育参観（４歳児午前・５歳児午後）
- ２８日（木）　保育参観（３歳児午前・４・５歳児午後）
- ２９日（金）　むすび座人形劇（午前）

２月の主な行事（予定）

- ３日（水）　５歳児人参もぎ取り　豆まき
- ５日（金）　５歳児明石交通教室
- ９日（火）　入園説明会（うさぎ組の保護者対象）
- １２日（金）　消防局音楽隊演奏会
- １５日（月）　幼保交流会（年長児）
- １７日（水）　誕生会
- １９日（金）　避難訓練
- ２２日（月）　サッカー教室（５歳児）