

令和5年度 第2回碧南市農業活性化センター事業推進会議次第

日時 令和6年3月22日(金)

午後2時から

場所 あおいパーク研修室

1 あいさつ

2 議題

(1) 令和5年度 事業実績

ア 来園者状況について	1-2 頁
イ イベント開催状況について	3 頁
ウ 体験農園について	4-7 頁
エ 産直市について	8 頁
オ レストランについて	9 頁
カ 市民農園について	10 頁
キ 講座・教室等について	11 頁
ク 取材・視察等の対応について	12-13 頁
ケ 施設間連携事業(もぎとり券発行)について	14 頁

(2) 令和6年度 事業計画

ア 来園者等について	15 頁
イ イベント計画について	16 頁
ウ 体験農園について	17-18 頁
エ 産直市について	(別紙)
オ レストランについて	19 頁
カ 施設工事・修繕について	19 頁

3 その他

(1) 来園者アンケート調査結果	20-21 頁
------------------	---------

碧南市農業活性化センター事業推進会議要領

(設置)

第1条 碧南市農業活性化センター（以下「センター」という。）を核とした地域農業の振興及びセンターの円滑な運営を図るため、碧南市農業活性化センター事業推進会議（以下「推進会議」という。）を置く。

(所掌事務)

第2条 推進会議は、次に掲げる事業を推進する。

- (1) センターを核とした地域農業の振興に関すること。
- (2) センターの適正な運営に関すること。
- (3) その他センターに関すること。

(組織)

第3条 推進会議は委員35人以内で組織する。

2 委員は、次に掲げる者のうちから、市長が任命する。

- (1) 農業関係団体の代表者
- (2) 見識を有する者

3 委員の任期は、3年とする。ただし、委員が欠けた場合における補欠委員の任期は、前任者の残任期間とする。

4 委員は、再任されることができる。

(推進会議の会長及び副会長)

第4条 推進会議に、会長1人及び副会長2人を置く。

2 会長は市長が任命し、副会長は会長が指名する。

3 会長は、会務を総理し、推進会議を代表する。

4 副会長は、会長を補佐し、会長に事故があるときは、その職務を代理する。ただし、代理する順位は、上席副会長とする。

(推進会議の会議)

第5条 推進会議は会長が召集する。

2 推進会議は委員の過半数が出席しなければ、会議を開くことができない。

3 推進会議の議事は、出席委員の過半数で決し、可否同数のときは、会長の決するところによる。

(庶務)

第6条 推進会議の庶務は、経済環境部農業水産課において処理する。

附則

- 1 この訓は、平成9年7月16日から施行する。
- 2 碧南市農業活性化推進協議会設置要領は廃止する。
- 3 改正要領は、平成18年1月18日から適用する。
- 4 この要領は、平成22年4月1日から施行する。

(1)-ア 来園者状況について

令和 5 年度 あおいパーク利用状況(人数累計)

令和6年2月29日現在

月	日	来園者 人数	市直営					体験 農園	筋トレ ルーム 60 人
			浴室		計	小型 遊具	体験		
			一般	小学生					
4	計画	98,000	3,900	90	3,990	90		900	
	26実績	95,340	3,858	53	3,911	71	4,017	682	
	前年比(%)	101	108	104	108	113	124	112	
5	計画	107,000	4,200	110	4,310	110		900	
	26実績	95,803	3,638	58	3,696	71	2,526	656	
	前年比(%)	93	102	59	100	70	106	104	
6	計画	95,000	4,000	80	4,080	80		900	
	26実績	85,084	2,828	22	2,850	50	1,216	689	
	前年比(%)	92	76	41	76	94	60	95	
7	計画	83,000	3,500	80	3,580	80		900	
	26実績	83,819	3,622	56	3,678	79	666	695	
	前年比(%)	103	104	114	105	123	77	97	
8	計画	82,000	3,500	80	3,580	80		900	
	28実績	80,202	3,359	83	3,442	52	1,778	729	
	前年比(%)	102	109	160	110	68	122	122	
9	計画	81,000	3,500	80	3,580	80		900	
	26実績	75,718	3,752	50	3,802	85	411	847	
	前年比(%)	99	110	93	110	120	104	129	
10	計画	93,000	3,500	80	3,580	80		900	
	26実績	83,812	3,819	64	3,883	90	2,108	792	
	前年比(%)	92	106	116	107	97	90	131	
11	計画	81,000	3,800	80	3,880	80		900	
	26実績	78,612	4,086	22	4,108	77	1,106	858	
	前年比(%)	101	109	39	108	154	62	142	
12	計画	86,000	4,000	80	4,080	80		900	
	25実績	84,215	4,596	40	4,636	56	2,983	769	
	前年比(%)	101	112	95	112	156	131	148	
1	計画	89,000	4,600	100	4,700	80		900	
	24実績	81,100	4,891	62	4,953	113	2,522	868	
	前年比(%)	93	108	135	108	140	77	144	
2	計画	85,000	4,500	80	4,580	80		900	
	25実績	84,847	4,344	57	4,401	100	2,599	1,004	
	前年比(%)	103	98	116	99	154	102	151	
累計	計画	1,070,000	48,000	1,000	49,000	1,000		10,800	
	実績	928,552	42,793	567	43,360	844	21,932	8,589	
	前年対比(%)	90	92	84	92	84	86	114	
平成10年度		668,448	52,248	4,912	57,160	14,157	19,433		
11年度		751,081	52,479	3,979	56,458	13,843	15,768		
12年度		863,197	50,028	4,025	54,053	13,289	18,951		
13年度		968,068	43,595	3,357	46,952	11,921	18,096		
14年度		1,061,257	40,531	2,867	43,398	10,449	20,663		
15年度		1,034,577	38,551	2,591	41,142	8,369	22,413		
16年度		1,087,470	38,298	2,870	41,168	9,258	20,288		
17年度		1,033,956	40,331	2,462	42,793	7,467	21,112		
18年度		1,078,903	41,778	2,669	44,447	6,130	21,961		
19年度		1,079,663	39,607	2,283	41,890	5,738	21,009		
20年度		1,173,793	40,384	2,282	42,666	5,297	24,556		
21年度		1,145,845	47,486	2,382	49,868	3,909	21,109		
22年度		1,076,034	49,024	2,086	51,110	3,558	21,480		
23年度		1,037,437	46,104	1,899	48,003	3,186	19,885		
24年度		1,061,860	50,670	1,852	52,522	2,857	21,450		
25年度		1,026,563	48,912	1,906	50,818	2,680	21,949		
26年度		1,021,721	48,607	1,657	50,264	1,913	20,902		
27年度		1,014,369	44,743	1,326	46,069	1,590	23,006		
28年度		1,028,892	46,948	1,183	48,131	1,371	20,785		
29年度		1,027,927	48,923	1,088	50,011	1,431	21,774	12,591	
30年度		1,028,964	47,895	862	48,757	1,289	21,485	12,527	
令和元年度		1,026,778	43,292	929	44,221	1,091	21,167	10,465	
2年度		1,002,233	30,005	532	30,537	8	21,968	4,069	
3年度		1,063,217	44,958	690	45,648	336	23,454	6,648	
4年度		1,036,907	46,525	679	47,204	814	25,435	7,506	
(R5含) 累計		26,327,712	1,164,715	53,935	1,218,650	132,795	552,031	62,395	

あおいパーク来園者数推移

令和6年2月29日現在

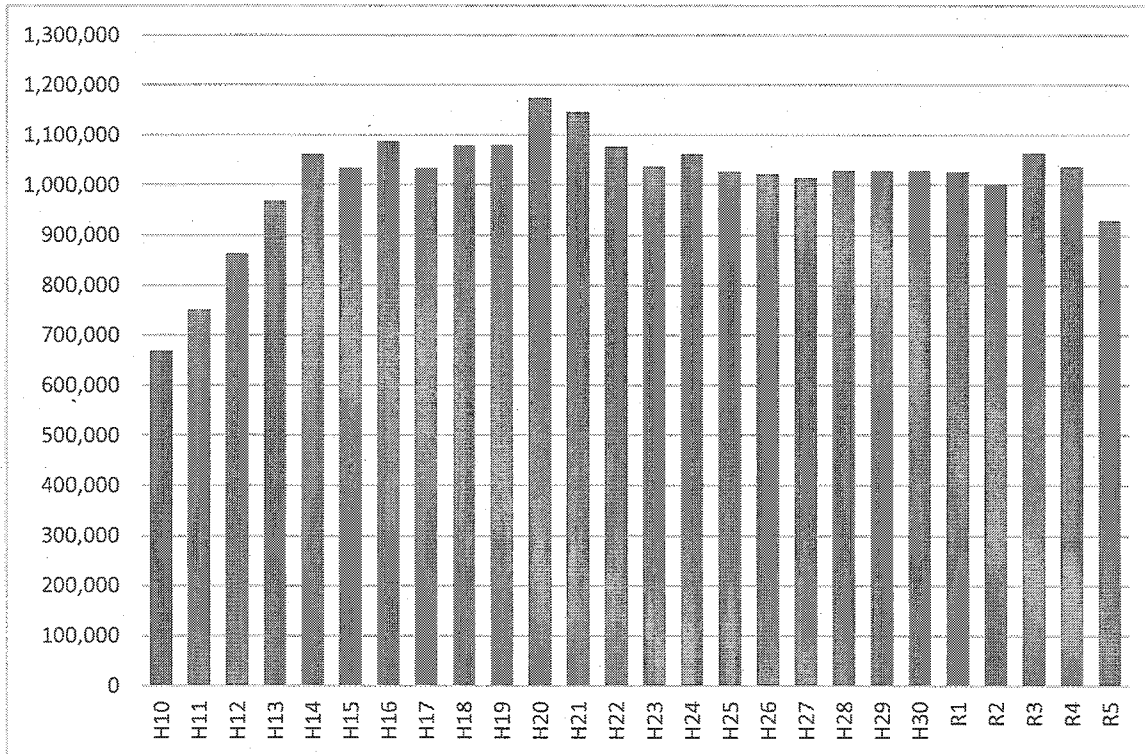

■ 年度別来園者数推移(人)

月別来園者数比較 (令和4年度・令和5年度)

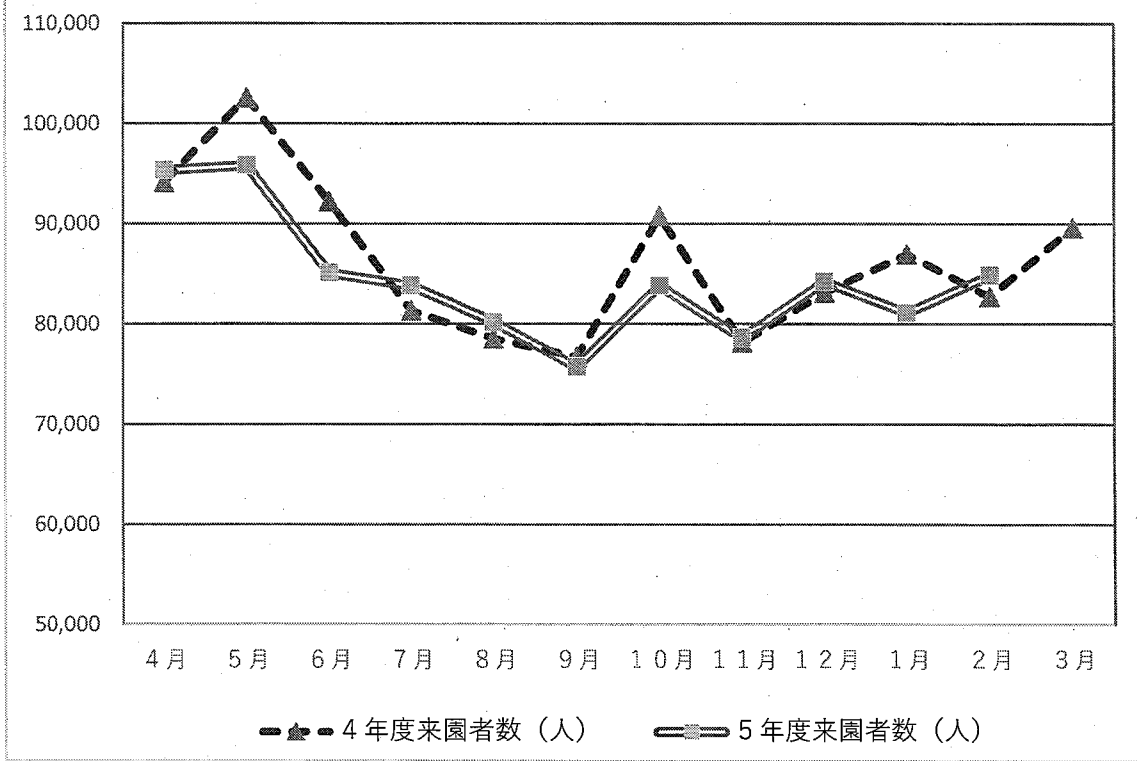

---▲--- 4年度来園者数 (人) —■— 5年度来園者数 (人)

(1)-イ イベント開催状況について

令和5年度 イベント開催状況

令和6年2月29日現在

イベント名	開催日	来園者数	昨年度	増減
春のフェスティバル (開園25周年記念 ニコニコ大作戦！)	4月29日～5月7日、 5月1日は休園日	44,594 人	35,250 人	9,344 人
(バラまつり)	5月13日～14日	7,406 人	9,832 人	-2,426 人
夏のイベント (サマー×サマー×サマー)	7月22日～8月13日 期間中の土日祝	32,642 人	31,560 人	1,082 人
収穫祭	10月21日・22日	12,593 人	12,270 人	323 人
クリスマスイベント	12月9日～24日 期間中の土日祝	26,373 人	26,962 人	-589 人
新春イベント	1月4日、6日～8日 1月21日	21,524 人	25,083 人	-3,559 人
	合 計	145,132 人	140,957 人	4,175 人

(1)ウ 体験農園について

令和5年度 体験農園種別売上げ(累計)

令和6年2月29日現在

	利用者数 人	体験農園 イチゴ(中学生以上)		体験農園 イチゴ(小学生)		体験農園 イチゴ(3歳以上)		体験農園 イチゴハック		体験農園 ミトマ(中学生以上)	
		件	円	件	円	件	円	件	円	件	円
5年度計	21,932	415	776,600	150	211,000	124	81,000	2,564	1,079,710	80	24,000
4年度計	25,435	686	1,119,200	265	281,000	202	96,400	3,322	1,293,160	実施なし	実施なし
前年比(%)	86.2	60.5	69.4	56.6	75.1	61.4	84.0	77.2	83.5	-	-

	体験農園 ミトマ(小学生)		体験農園 ミトマ(3歳以上)		体験農園 ミトマ(土産)		体験農園 タネギ		体験農園 太ネギ		体験農園 キャベツ	
	件	円	件	円	件	円	件	円	件	円	件	円
5年度計	46	9,200	32	3,200	3,589	886,450	2,182	502,690	2,121	521,950	766	73,860
4年度計	実施なし	実施なし	実施なし	実施なし	2,162	484,370	3,219	582,590	2,119	472,000	1,607	204,150
前年比(%)	-	-	-	-	166.0	183.0	67.8	86.3	100.1	110.6	47.7	36.2

	体験農園 山口ホウ		体験農園 里芋		体験農園 メロン		体験農園 メロンハコ		体験農園 サツマイ		体験農園 スイカ ヒロスタ等	
	件	円	件	円	件	円	件	円	件	円	件	円
5年度計	427	106,750	404	193,450	380	353,700	実施なし	実施なし	970	291,000	421	364,650
4年度計	649	142,780	141	70,500	505	408,359	実施なし	実施なし	609	182,700	330	153,660
前年比(%)	65.8	74.8	286.5	274.4	75.2	86.6	-	-	159.3	159.3	127.6	237.3

	体験農園 落花生		体験農園 トウモロコシ		体験農園 ジャガイ		体験農園 ダイコン		体験農園 カブ		体験農園 スナップエンドウ	
	件	円	件	円	件	円	件	円	件	円	件	円
5年度計	実施なし	実施なし	1,100	172,187	778	233,600	1,079	148,020	165	15,380	1,201	349,250
4年度計	実施なし	実施なし	2,984	426,979	625	159,450	2,943	297,020	734	90,480	1,190	285,218
前年比(%)	-	-	36.9	40.3	124.5	146.5	36.7	49.8	22.5	17.0	100.9	122.5

	体験農園 ニンジン		体験農園 苗等		体験農園 その他		体験農園 売上金額
	件	円	件	円	件	円	円
5年度計	2,189	367,200	1,795	69,590	7	1,017,175	7,851,612
4年度計	1,378	205,050	6,585	364,140	10	729,200	8,048,406
前年比(%)	158.9	179.1	27.3	19.1	70.0	139.5	97.6

体験農園作物収穫時期(令和6年2月29日現在)

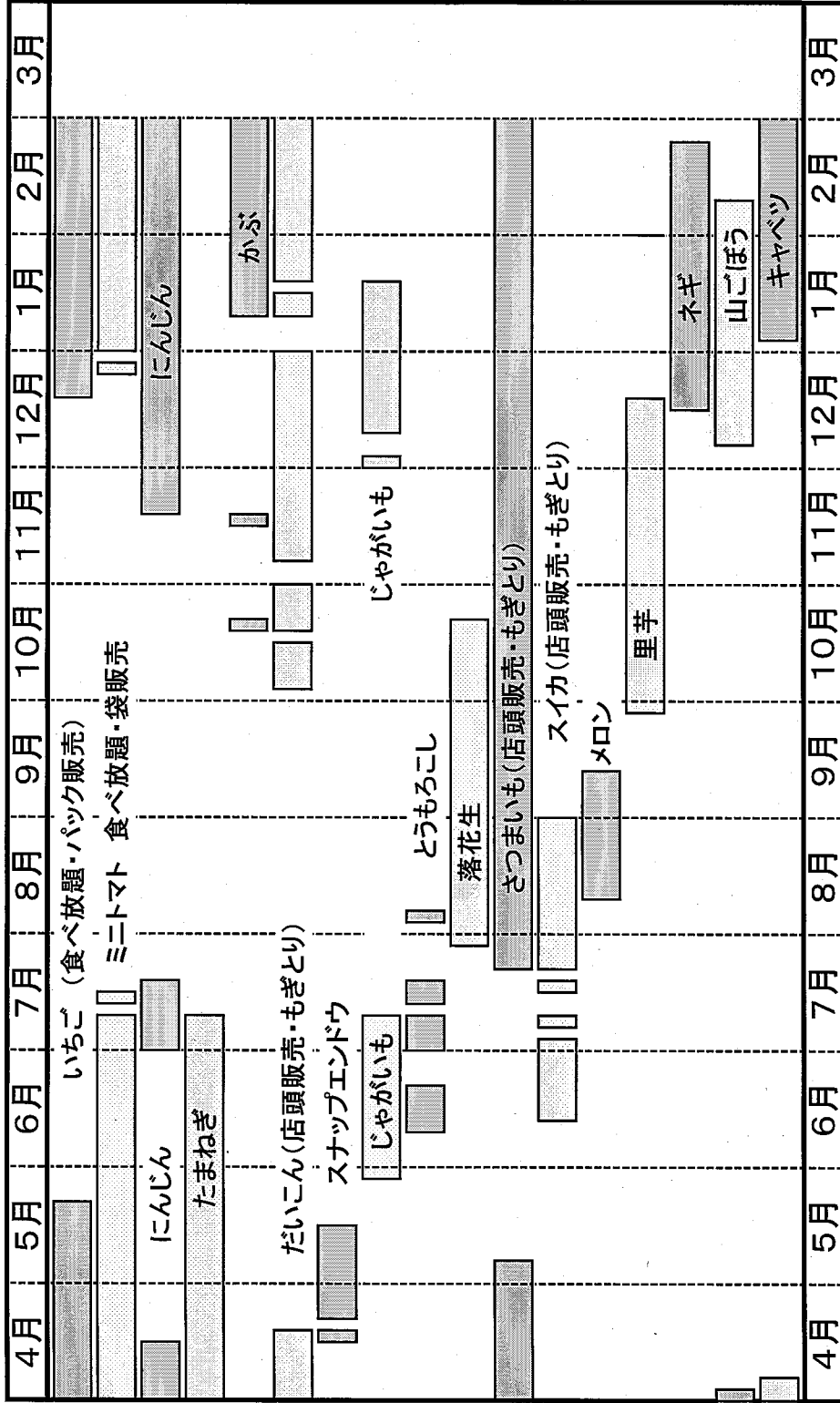

令和5年度 河方町体験農園の実績について

令和6年2月29日現在

園名	もぎとり回数	人数	作物名
築山保育園	4	134	タマネギ サツマイモ ダイコン ニンジン ジャガイモ
天道保育園	2	58	
大浜保育園	3	100	
新川保育園	1	97	
羽久手保育園	4	64	
棚尾保育園	2	68	
日進保育園	2	100	
鷺塚保育園	2	105	
西端保育園	1	36	
へきなん子ども園	1	51	
第2へきなん子ども園	1	18	
二葉保育園	1	63	
かしの木保育園	1	44	
碧のうさぎ保育園	2	90	
新川幼稚園	3	112	
中央幼稚園	3	91	
大浜幼稚園	3	85	
棚尾幼稚園	2	68	
西端幼稚園	2	64	
にじの学園	0	0	
合計	40	1448	

河方町体験農園以外の団体利用実績について

令和6年2月29日現在

団体利用	団体数	人数	作物名
4月から2月	38	2745	タマネギ、ジャガイモ、ダイコン、ニンジン、サツマイモ、ネギ、山ゴボウ等

令和5年度事業実績（活性化組合）

自主事業（もぎとり）

令和6年2月29日現在

品目	収穫期	数量	前年度 数量	前年度 対比(%)
玉葱	4-7月	7,651個	10,836個	71
スイートコーン	7月	3,101本	1,375本	226
馬鈴薯（春）	4-9月	1,602株	2,060株	78
（秋）	10-1月	1,386株	884株	157
甘藷（夏、秋）	8-3月	7,489株	6,544株	114
落花生	7-10月	2,163株	6,826株	33
里芋	9-12月	1,151株	1,554株	74
人参	4-7月、12-3月	13,266本	15,456本	86
カブ（パイハウス・露地）	10月-3月	1,038件	638件	163
大根（パイハウス・露地）	4月、10-3月	4,924件	5,667件	87
山ゴボウ	1-2月	431件	521件	83
キャベツ	4月、12-2月	1,550件	23件	670
サトウキビ	5月	0本	0本	-
イチゴ（狩り）	4-5月、1-3月	386件	157件	246
イチゴ（パック）	4-5月、12-3月	7,255個	6,970個	104
苗物その他	4-11月	143件	0件	143
ベトコハウスメロン	6月	96玉（受付）	346玉	28
パイハウススイカ （その他）	5-9月（祭ばやし777他）	512玉（受付）	395玉	130

自主事業（オーナー）

品目	収穫期	数量	前年度 数量	前年度 対比(%)
玉葱	4-5月	12,760個	11,580個	110
里芋	10月	390株	360株	108
人参	12-2月	319区画	319区画	100

※ 学校給食及び地産地消推進協議会の食育での市内幼稚園もぎとり実施は、平成22年度まで自主組合の農場でも行ったが、平成23年度以降は河方町体験農園のみでの実施。

借地状況

畑	個人より	211アール
畑	土地改良区より	3アール
合計		214アール

(1)-エ 産直市について

令和5年度「あおいパークもぎたて広場」実績

産直部会 正会員 247名、准会員44名 計 291名(6年2月29日現在) (単位 :千円)

月	部門	お米	産直部会	食料品その他 (産直、米を除く)	合計	客数 (人)	買上点数 (点)	産直比率 (%)
4月	計画	1,100	25,000	3,750	29,850			5年度
	実績	1,386	24,421	3,496	29,303	19,790	141,187	83.3
	計画比 (%)	126.0	97.7	93.2	98.2			4年度
	前年比 (%)	111.8	97.7	110.7	99.7	101.0	99.2	85.0
5月	計画	1,200	25,000	3,750	29,950			5年度
	実績	1,223	27,070	3,686	31,979	20,008	129,339	84.6
	計画比 (%)	101.9	108.3	98.3	106.8			4年度
	前年比 (%)	103.6	92.5	106.0	94.2	90.5	96.2	86.3
6月	計画	1,200	33,000	3,700	37,900			5年度
	実績	1,185	31,213	3,356	35,754	20,309	136,951	87.3
	計画比 (%)	98.8	94.6	90.7	94.3			4年度
	前年比 (%)	106.9	89.8	105.5	110.0	90.1	91.4	89.0
7月	計画	1,100	27,500	3,700	32,300			5年度
	実績	1,202	28,935	3,235	33,372	18,829	131,844	86.7
	計画比 (%)	109.3	105.2	87.4	103.3			4年度
	前年比 (%)	98.6	110.9	106.6	94.1	103.0	106.8	86.0
8月	計画	1,200	28,500	4,050	33,750			5年度
	実績	1,268	28,216	3,611	34,279	17,882	119,883	82.3
	計画比 (%)	105.7	99.0	89.2	101.6			4年度
	前年比 (%)	111.8	109.7	100.0	109.7	101.8	103.3	82.5
9月	計画	1,200	23,000	3,450	27,950			5年度
	実績	1,216	23,838	3,235	29,795	16,942	106,749	80.0
	計画比 (%)	101.3	103.6	93.8	106.6			4年度
	前年比 (%)	114.8	108.1	78.5	109.4	103.4	103.1	81.0
10月	計画	1,300	21,500	3,800	26,600			5年度
	実績	1,299	21,912	4,606	27,817	17,022	111,888	78.8
	計画比 (%)	99.9	101.9	121.2	104.6			4年度
	前年比 (%)	110.0	105.7	112.2	106.9	101.0	102.8	79.7
11月	計画	1,200	22,500	3,700	27,400			5年度
	実績	1,235	21,855	2,886	25,976	16,621	113,915	84.1
	計画比 (%)	102.9	97.1	78.0	94.8			4年度
	前年比 (%)	116.8	110.0	97.8	108.8	105.1	106.1	83.2
12月	計画	1,300	26,500	4,100	31,900			5年度
	実績	1,800	26,489	4,319	32,656	18,581	133,897	81.1
	計画比 (%)	138.5	100.0	105.3	102.4			4年度
	前年比 (%)	124.3	115.6	100.0	113.8	105.7	105.5	79.9
1月	計画	1,200	22,000	3,950	27,150			5年度
	実績	1,137	19,794	3,864	24,795	16,519	109,487	79.8
	計画比 (%)	94.8	90.0	97.8	91.3			4年度
	前年比 (%)	114.8	101.7	145.3	99.2	98.2	97.1	77.8
2月	計画	1,200	22,300	3,480	27,300			5年度
	実績	1,333	21,528	3,452	26,313	17,659	117,567	81.8
	計画比 (%)	111.1	96.5	99.2	96.4			4年度
	前年比 (%)	120.5	101.6	94.1	101.3	100.7	97.8	81.6
3月	計画	1,200	23,000	3,750	27,950			5年度
	実績							
	計画比 (%)							4年度
	前年比 (%)							81.9
年間	計画	14,400	299,800	45,800	360,000			5年度
	実績*	14,285	272,272	45,484	332,041	199,731	1,357,014	82.9
	計画比 (%)	99.2	98.4	99.3	92.2			4年度
	前年比 (%)	112.3	101.9	102.2	103.5	99.6	99.9	83.2

(1)-オ レストランについて

令和5年度レストラン利用実績

令和6年2月29日現在

月	開店日数 (日)	令和5年度		令和4年度 利用者数(人)	前年度 対比(%)
		利用計画数(人)	利用者数(人)		
4月	26	9,000	6,410	6,476	99
5月	26	9,000	6,683	7,259	92
6月	26	8,500	6,183	6,496	95
7月	26	8,000	5,813	5,853	99
8月	28	9,500	5,786	6,038	96
9月	26	8,000	5,759	5,226	110
10月	26	8,000	6,327	6,423	99
11月	26	8,000	6,037	6,631	91
12月	25	8,000	6,195	5,653	110
1月	24	8,000	5,489	5,825	94
2月	25	8,000	5,437	5,493	99
3月	27	8,000	0	6,404	0
計	311	100,000	66,119	73,777	90

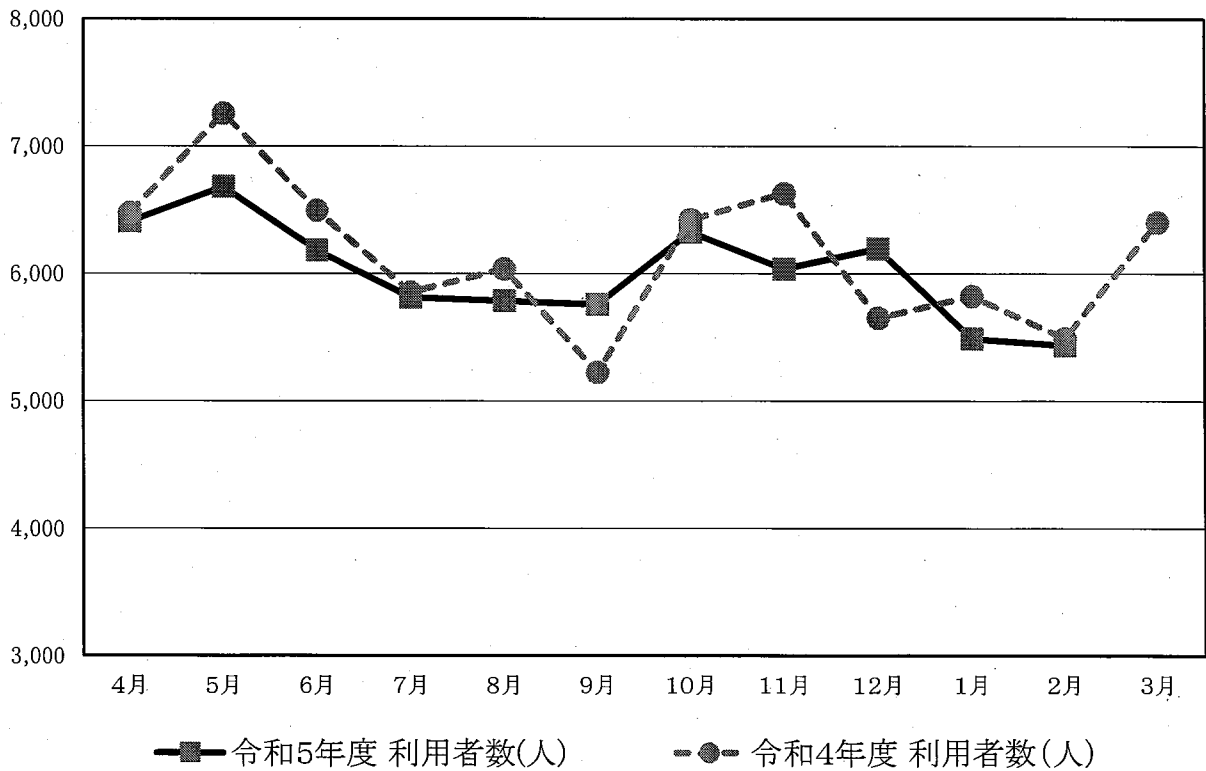

(1)-カ 市民農園について

市民農園利用状況について

利用状況及び募集等の推移

時点	設置 区画数	利用中(継続)区画		空き 区画	募集 対象	利用率	備考
		内訳					
令和5年4月1日	70	68	1区画利用者 54 2区画利用者 7 市内在住 60 市内在勤 1	2	2	97.1%	利用者意向調査により 次年度利用継続しない 区画が発生し、6月から の利用者を募集、抽選 で2名分を決定。
令和5年6月1日	70	70	1区画利用者 56 2区画利用者 7 市内在住 62 市内在勤 1	0	0	100.0%	6月募集で2名申込 全ての区画を利用

※令和6年3月31日利用終了予定区画・・・8区画

(1)-キ 講座・教室等について

令和5年度講座等開催状況

令和6年2月29日現在

	講座等名称	5年度 実施回数(回)	5年度 参加人数(人)	4年度 実施回数(回)	4年度 参加人数(人)
1	手作りパン教室	10	127	11	136
2	料理教室	8	118	8	132
3	お菓子教室	10	154	11	159
4	ガーデニング教室	10	161	12	182
5	園芸講座(野菜)	5	63	5	68
6	園芸講座(花)	5	70	6	75
7	園芸講座(果樹)	4	38	4	49
8	園芸講座(バラ)	3	37	3	35
9	フラワーアレンジメント教室	5	34	12	97
10	手作りソーゼージ教室	-	-	1	10
11	親子ケーキ教室	-	-	1	22
12	親子料理教室	1	18	-	-
13	親子パン教室	2	48	2	48
14	どろんこ田植え体験	1	113	2	89
15	手作り味噌教室	2	24	1	18
16	料理教室(おせち料理)	1	15	1	18
17	ハーブde手作り雑貨教室	6	66	12	113
18	手作りパン教室(2回コース)	-	-	2	12
19	親子花あそび教室	-	-	2	30
20	親子お菓子教室	1	16	-	-
	計	73	1,086	96	1,293

【備考】

・R4年 項目14

どろんこ田植え体験の参加者は親子での人数(大人41人、子ども48人)

・R5年 項目14

どろんこ田植え体験の参加者は親子での人数(大人40人、子ども73人)

(1)-ク 取材・視察等の対応について

令和5年度 テレビ局等の取材について

令和6年2月29日現在

	放送日	時間	取材依頼者	内容
1	4月19日	13:35	Pitch FM 「まちのまど」	春のフェスティバルPR
2	4月22日	7:40	メ〜テレ「ドデスカ!ドようびデス」	玉ねぎのもぎとり体験 春のフェスティバルPR
3	4月28日	11:30	Pitch FM 「まちかどりポート」	春のフェスティバルPR
4	4月28日	16:10	メ〜テレ「アップ!」	玉ねぎのもぎとり体験 春のフェスティバルPR
5	5月1日	18:00	KATCH 「KATCH TIME30」	春のフェスティバル「フラワープレゼント」
6	7月12日	13:35	Pitch FM 「まちのまど」	夏イベントPR
7	11月15日	15:45	CBCラジオ 北野誠のズバリ	施設紹介・へきなん美人紹介
8	11月17日	6:30	FM Aichi 「ONE MORNING AICHI」	里芋・大根のもぎとり体験
9	12月6日	13:35	Pitch FM 「まちのまど」	クリスマスイベントPR
10	12月22日	13:35	Pitch FM 「まちのまど」	クリスマス及び新春イベントPR
11	1月8日	18:00	KATCH 「KATCH TIME30」	新春イベント「正月を楽しもう」
12	1月22日	18:00	KATCH 「KATCH TIME30」	新春イベント「にんじんご飯試食」
13	1月23日	18:10	NHK「まるっと!」	人参のもぎとり体験
14	2月19日	16:00	中京テレビ「キャッチ!」	暖冬特集(体験農園・観賞温室)
15	2月21日	13:35	Pitch FM 「まちのまど」	フラワーフェスタPR

その他 (雑誌、フリー ペーパー、webな ど)	【主なもの】 中日新聞/ たんぼぼニュース/フリモかわら/三菱自動車広報誌
-----------------------------------	---------------------------------------

視察対応状況について

令和5年度

	受入日	来園者	人数	主な内容
1	6月30日	安城市アグリライフ支援センター 野菜づくり入門コース (農業の知識を深めるため)	26	施設の概要説明し、観賞温室、 体験農園、市民農園見学
2	11月10日	豊田市河川課 水辺・河畔林愛護団体	40	観賞温室見学
3	11月16日	清須市産業課 農業体験塾	27	へきなん美人について講話、体験農園(さつ まいも等のもぎとり) 対応: JA園芸課職員係長、園長、組合長
4	12月17日	小牧市みどり公園課	3	農業公園に関する視察 対応: 課長、園長、組合長
5	2月16日	京都府城陽市農業委員会・ 農地利用最適化推進委員	17	視察研修(施設見学) 農業と消費者を結 ぶ体験型交流施設としての取組について 対応: 園長、組合長

職場体験受入及び校外学習受入状況について

(ア) 職場体験受入状況

令和5年度

	実習日	日数	実習者	人数	主な内容
1	11月8日～ 10日	3	碧南市立東中学校 2年生	1	体験農園での作業
2	12月13日～ 15日	3	碧南市立中央中学校 2年生	1	体験農園での作業、事務作業
3	1月16日～ 18日	3	碧南市立南中学校 2年生	2	体験農園での作業、事務作業

(イ) 校外学習受入状況

令和5年度

無し

(1)-ケ 施設間連携事業（もぎとり券発行）について

令和5年度 施設間連携事業（もぎとり券）の実施状況

令和6年2月29日現在

■水族館入館券で「野菜もぎとり券」プレゼント 利用人数

月	利用人数(人)	市内	市外	県外	不明
4月	46	2	41	3	0
5月	51	0	51	0	0
6月	35	3	32	0	0
7月	60	0	60	0	0
8月	88	11	71	6	0
9月	35	4	31	0	0
10月	29	1	25	0	3
11月	23	0	20	3	0
12月	8	0	6	0	2
1月	54	12	42	0	0
2月	97	4	81	12	0
3月	0	0	0	0	0
合計	526	37	460	24	5

■市内公共施設イベント等で「野菜もぎとり券」プレゼント 利用人数

月	利用人数(人)	市内	市外	県外	不明
5月	8	6	2	0	0
6月	17	17	0	0	0
合計	25	23	2	0	0

(用途)
美術館リニューアル
ものづくりセンターまつり

■お住まい

市名	水族館		その他施設	
	人数	%	人数	%
碧南市	37	7.0%	23	92.0%
刈谷市	25	4.8%	0	0.0%
安城市	32	6.1%	0	0.0%
高浜市	7	1.3%	0	0.0%
知立市	10	1.9%	0	0.0%
西尾市	27	5.1%	0	0.0%
岡崎市	39	7.4%	1	4.0%
豊田市	19	3.6%	0	0.0%
名古屋市	116	22.1%	0	0.0%
大府市	15	2.9%	0	0.0%
半田市	27	5.1%	0	0.0%
東海市	15	2.9%	0	0.0%
知多市	6	1.1%	0	0.0%
武豊町	6	1.1%	1	4.0%
阿久比町	14	2.7%	0	0.0%
常滑市	2	0.4%	0	0.0%
豊明市	8	1.5%	0	0.0%
一宮市	19	3.6%	0	0.0%
春日井市	0	0.0%	0	0.0%
豊橋市	0	0.0%	0	0.0%
その他	102	0.0%	0	0.0%
合計	526	100%	25	100%

■全体集計

	発行	利用済数	回収率(%)
水族館	551	526	95.5%
その他施設	53	25	47.2%
合計	604	551	91.2%

(2)-ア 来園者等について

令和6年度来園者見込

令和6年2月29日現在

月	開園日数(日)	6年度来園者見込(人)	5年度来園者数(人)
4月	25	96,000	95,340
5月	27	98,000	95,803
6月	26	87,000	85,084
7月	26	85,000	83,819
8月	28	83,000	80,202
9月	25	80,000	75,718
10月	27	85,000	83,812
11月	26	80,000	78,612
12月	25	87,000	84,215
1月	24	83,000	81,100
2月	24	86,000	84,847
3月	26	80,000	
計	309	1,030,000	928,552

令和6年度利用者見込

- ①浴室 一般: 48,000人(5年度 48,000人見込)※シルバー及び障害者優待券含む
小学生: 800人(5年度 1,000人見込)
- ②小型遊具 1,000人(5年度 1,900人見込)
- ③教室参加者 1,300人(5年度 1,300人見込)
内容: ガーデニング教室、フラワーアレンジメント教室
料理教室、パン教室、園芸講座等
- ④筋トレルーム60 12,000人(5年度 10,800人見込)

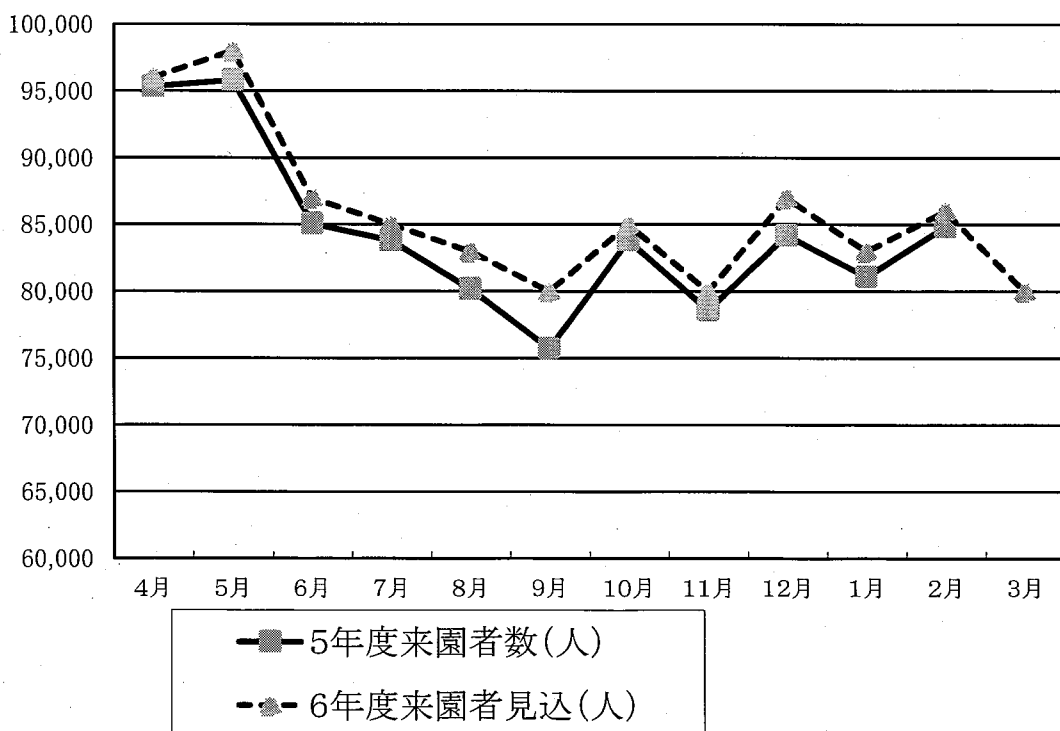

(2)ーイ 令和6年度イベント計画について

1. あおいパーク 春のフェスティバル

期間：4月27日(土)～29日(月祝)、5月3日(金祝)～6日(月祝)

(広報掲載 4/1号、小学校他各施設ちらし配布、報道発表)

【主なイベント】

- 4/27(土) どろんこ田植え体験、多肉植物・サボテンの販売(28日も)
- 4/28(日) 玉ねぎ無料配布
- 4/29(月) 動物コーナー、地元食材を使ったお菓子即売会、「玉ねぎ卵とじ」試食
- 5/3(金) チアダンスショー、花市と三河焼七輪の展示・販売(4日も)
- 5/4(土) 「シフォンケーキ」試食、ジャズコンサート
- 5/5(日) クラウングリーンティング、しょうぶ湯
- 5/6(月) 野菜チャレンジゲーム、トラクターと写真撮影

(その他)

- 4/27～29 開園日記念抽選会(左記期間、抽選補助券配布)
- 4/27～5/5 サクラソウの展示(フラワーフェスタ連動企画)

【期間外イベント】

- 5/11(土) バラまつり
 - 5/12(日) バラまつり、ヤーコンを使用したホットケーキ&お茶の試食
-
- 2. 夏のイベント 7月20日(土)～8月12日(月祝)の土・日曜日
 - 3. 収穫祭 10月26日(土)・27日(日)
 - 4. クリスマスイベント 12月7日(土)～22日(日)の土・日曜日
 - 5. 新春イベント 1月4日(土)・5日(日)
1月19日(日)
 - 6. フラワーフェスタ 3月1日(土)・2日(日)

(2)-ウ 体験農園について

令和6年度作付計画
体験農園

品 目	面積(a)	数 量	摘 要
玉葱	5	11,500個	アリオン、早生浜笑、七宝早生、
馬鈴薯(春)	4	1,200株	出島
馬鈴薯(秋)	5	1,500株	出島
スイートコーン	10	3,500株	味来130、味来1364、サニー ショコラ
甘藷(夏作)	5	1,300株	碧南きんとき
人参	5	20,000本	へきなん美人
春人参	5	15,000本	彩誉
その他	20		春秋大根、エンドウ、里芋、蕪等
スイカ	5	200玉	ブラックボール
ハーブ園	3	700株	25種類
山ゴボウ	3	40,000本	
太ネギ	2	1,000株	秀逸
キャベツ	3	900玉	冬藍
イチゴ	6	8,500株	章姫
メロン	A温室	900株	夏系 雅(マスクメロン)
サツマイモ苗	6	50,000本	きんときフリー苗・芋芽出し苗
イチゴ苗	B温室	15,000本	(章姫の苗 イチゴの苗)
ミニトマト	3 C温室	540株	千果(赤)

自主事業(活性化組合)

品 目	面積(a)	数 量	摘 要
玉葱	13	39,000個	アリオン、早生浜笑、七宝早生、
馬鈴薯(春)	10	1,500株	出島
馬鈴薯(秋)	10	1,500株	出島
スイートコーン	15	6,000株	味来130、味来1364
甘藷(夏作)	6	1,500株	碧南きんとき
甘藷(秋作)	15	4,000株	碧南きんとき、安納芋、紅はるか
落花生	15	4,000株	なかくてゆたか、ジャンボ
里芋	12	1,200株	
人参	5	15,000本	へきなん美人
キャベツ	5	1,500玉	冬藍、サワー(ゆいな)
パワハウススハ	2.5	300玉	祭りばやし777
ベトコンハウスメロ	1.3	300玉	タカミメロン
パワハウス土耕イチゴ	4.5	2,500株	章姫
パワハウス高設イチゴ	4.5	2,500株	章姫
その他	20		大根、カブ、山ゴボウ等

農業まつり用ハウス大根5a、ハウスカブ4a

自主事業（オーナー農園）

品目	面積(a)	数量	摘要	実施状況
玉葱	5	7,000個	借地	募集中
里芋	10	800株	借地	募集中
人参	10	35,000本	借地	募集中

河方町体験農園（10a）

品目	面積(a)	数量	摘要	収穫時期	実施状況
玉葱	3	5,000個	七宝早生7号	5～6月	植付済
大根（秋）	3	1,200本	青さかり	12月～	9月播種予定
馬鈴薯（春）	3	700株	出島	6月	播種済
甘藷	3	600株	碧南きんとき	8～9月	5月播種予定 4月播種予定
人参（冬）	5	15,000本	へきなん美人	2～3月	9月播種予定

ふれあい体験農園のない市内保育園（築山保育園、天道保育園、大浜保育園、新川保育園、羽久手保育園）がもぎとり体験を実施する予定。また、地産地消推進協議会の市内幼稚園、保育園のもぎとり体験も実施する予定。

借地状況

畑	211アール	個人より
畑	3アール	土地改良区より

合計 214アール

(2)-オ レストランについて

令和6年度レストラン利用計画について

月	開店日数 (日)	令和6年度 利用計画数 (人)	令和5年度 利用者数 (人)
4月	25	9,000	6,410
5月	27	9,000	6,683
6月	26	8,500	6,183
7月	26	8,000	5,813
8月	28	9,500	5,786
9月	25	8,000	5,759
10月	27	8,000	6,327
11月	26	8,000	6,037
12月	25	8,000	6,195
1月	24	8,000	5,489
2月	24	8,000	5,437
3月	26	8,000	0
計	309	100,000	66,119

(2)-カ 施設工事・修繕について

令和6年度に実施する工事・修繕の計画

1 非常用照明更新工事
2 体験農園入口カーテンゲート取替修繕（管理棟側）
3 レストラン側駐車場案内看板板面取替修繕
4 温室バックヤードフィルム貼替修繕
5 漏電箇所修繕

アンケート集計(令和6年1月20日・21日 土日)

性別	年齢	1. 住んでいる所	2. 何回目	3. 1 はじめての人 何で知った?	3. 2 来園する頻度 (再来園者)	4. 交通手段	5. 来園目的 (複数回答可)	5.1 取捨体験を 知っていたか	6. 満足度	7. あおいパーク以外の 目的地(複数回答可)	感想・意見
男	25	碧南市	はじめて	広報へきなん	毎日	徒歩	体験農園	はい	非常に満足している	釣り広場	別紙
女	75	安城市	2回から5回	ホームページ	週に3~5回	自転車	産直市	いいえ	満足している	明石公園	
	13	刈谷市	6回から10回	新聞(チラシ)	週に1~2回	自家用車	レストラン	回答なし	どちらともいえない	スケートボードパーク	
	13	高浜市	11回以上	雑誌	月に数回	自動二輪	観賞温室	2	やや不満が残る	無我苑	
	21	知立市	その他	テレビ	年に数回	くるくるバス	お風呂	6	非常に不満である	臨海公園	
	60歳~69歳	知立市	0	0	0	3	おぼなし広場	12	不明・無回答	水族館	
	17	西尾市	回答なし	知人・家族	その他	その他	おぼなし広場	1			
	70歳以上	西尾市	9	2	5	1	筋トレルーム	1			
	36	岡崎市	2	水族館ポスター	回答なし	回答なし	筋トレルーム	7		その他	
		豊田市	1	その他	2	0	その他	8			
		その他三河地区	3	回答なし	0						
		半田市	3								
		東浦町	4								
		知多市	5								
		名古屋市	5								
		その他尾張地区	14								
		県外	1								
		その他	1								
合計	100	100	100	7	93	100	137	100	100	67	

感想・意見のまとめ(施設別)

【体験農園】

- 体験農園が魅力。
- 碧南美人やとうもろこしは、とてもおいしく大好き。とうもろこしは、もっと沢山作ってほしい。

【産直市】

- 新鮮な野菜が安く手に入りとてもうれしい。
- 安くて良い。
- 今年はニンジンが安くない！
- 碧南美人が沢山あり驚きました。
- 産直の野菜が高くなったような気がする。
- 魚が欲しい。
- 苗の直販を希望する。
- 人参が安い。
- 午後になると野菜が少ない。
- 野菜が新鮮で値段が安く美味しい。
- 野菜以外の物があっても良い。
- スーパーと値段があまりかわりなし、高い。
- 色々な野菜が新鮮で嬉しい。

【お風呂】

- お風呂券が少ない。

【観賞温室】

- いつも綺麗で、温室が楽しみ。

【その他】

- 色々な工夫してイベントをやっていて子どもがとても喜んでた。
- 子ども向けのイベントがたくさんあっていつも助かっています。引き続きよろしくお願いします。
- ありがとう これからも頑張ってください。
- 大変良いと思います。
- PAY PAYを利用したい。
- 季節ごとに子供の喜ぶイベントを企画してくれるので、大人だけでなく子供も楽しめるので、いつも企画を楽しみにしています。また動物のふれあいをやっていただけると嬉しいです。
- 色々なキャンペーンやイベント、講習会をやっているの、楽しみながら野菜を買うことが出来ます。家族も楽しんでます。
- 野菜を生かしたイベントがあるので、楽しい。
- 北新川駅の方に(こういう施設が)欲しい。
- 孫が動物が好きなので、小さな動物が来た時には必ず来ていました。いつも楽しいイベントがあり新鮮な野菜が買ってトンネル代を使ってもよく来ています。
- 初めて来ましたが、産直やもぎとり体験などあって、子供と一緒に楽しめました。
- 現状に満足しています。
- 情報発信(宣伝)してほしい。
- 料理教室やワークショップの開催を楽しみにしています。