

令和5年5月
リニューアルオープン!

碧南市藤井達吉現代美術館

碧い海
の宝箱

びじゅつかん 美術館 ワークショップ

当日受付

5月3^水.4^木.5^金

10:30-11:45 (受付10:15から先着順)
13:30-16:30 (受付13:15から先着順)

◎お花を咲かそう!

ほんぽんスタンプ

(定員:各日30人)

100円

◎「つなげる」

×「さーくる」

無料

3歳以上 (幼児は保護者付添)

特別イベント

先着40名

5.3^水 15:00 - 15:45

碧南高校吹奏楽部のコンサート!

整理券は当日13時に配布 無料

メール・TELで
事前予約

※残席がある場合、募集を延長します。
お気軽にお問い合わせください。

びじゅつかん ちか 1F 1人100円

5.21^日 「ならべる」×「する」
- 配置の妙と版画の技 -

申込期間 4.20^水 から 4.26^火

対象 小学生

各回10人

①10:30-11:45 ②13:30-14:45

5.28^日 「みつける」×「あにまる」
- 手形から創造の世界へ -

申込期間 4.20^水 から 4.26^火

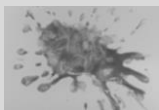

対象 3~6歳と保護者
小学生

対象 中学生以上

①10:30-11:00
②11:30-12:00

①13:30-14:00
②14:30-15:00

各3組程度 (10人まで)

各回10人

6.18^日 「はかる」
- 美術館って何cm?!
みんなで回ろう体験ツアー -

申込期間 5.4^水 から 5.11^火

対象 3~6歳と
その保護者

各3組 (1組4人まで)

①10:30-11:00 ③13:30-14:00
②11:30-12:00 ④14:30-15:00

6.25^日 「はかる」×「まぜる」
- みんなで実験!色のふしぎ -

申込期間 5.4^水 から 5.11^火

対象 小学生

各回10人

①10:30-11:45 ②13:30-14:45

応募後に抽選とさせていただきます。

お申し込みは【メール】 【電話】にて受付

火 - 日 10 - 17時

※月曜日は休館です。祝日の場合開館

TEL 0566-48-6602

メール museum@city.hekinan.lg.jp

※当選結果は【メール】または【電話】にて申込期間終了後にご連絡します。

※申込期間を過ぎても定員にならない場合は募集を延長します。

【申込内容】

1. イベント名
 2. 参加日
 3. 参加時間
(午前 / 午後どちらか選択)
 4. 氏名
(ふりがな・年齢(学年))
 5. 参加人数
 6. 電話番号
 7. 保護者名
 8. 住所
- ※メールの件名は
「ワークショップ申込」
と明記をお願いします。

実施日	内容	対象	申込期間	
4月	ワークショップはお休みです。			
5月	21日 10:30 - 11:45 13:30 - 14:45	「ならべる」 ×「する」 - 配置の妙と版画の技 -	小学生	4月20日(木) 4月26日(水)
	28日 10:30 - 11:00 11:30 - 12:00 13:30 - 14:00 14:30 - 15:00	「みつける」 ×「あにまる」 - 手形から創造の世界へ -	3歳~6歳と保護者 小学生 中学生以上	
6月	18日 10:30 - 11:00 11:30 - 12:00 13:30 - 14:00 14:30 - 15:00	「はかる」 - 美術館って何cm?! みんなで回ろう 体験ツアー -	3歳~6歳と その保護者	5月4日(木) 5月11日(木)
	25日 10:30 - 11:45 13:30 - 14:45	「はかる」 ×「まぜる」 - みんなで実験! 色のふしぎ -	小学生	

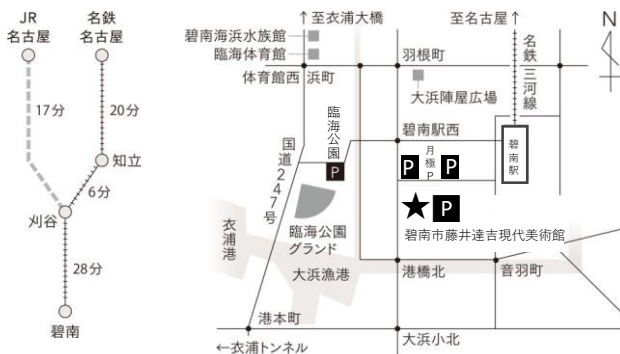

※ワークショップ実施日は駐車場が混雑する場合がございます。公共交通機関の利用のご協力をお願いします。



美術館 Instagram
hekinan.t.fujii.museum

【持ち物】

- ① 参加費 ※「実施日」に「現金」でお支払いをお願いします。
- ② 手洗いに必要な「ハンカチ」
- ③ 水分補給のできる「飲み物」

【駐車場 について】

地図の 回 マークの所定位置にご駐車ください。
月極 回 は契約者の方が使用します。

【交通案内】

- 名鉄線ご利用の場合
名鉄本線「知立駅」乗換、三河線「碧南駅」下車、
南西方向へ徒歩約6分
- JR東海道線と名鉄線ご利用の場合
JR「刈谷駅」乗換、名鉄三河線「碧南駅」下車、
南西方向へ徒歩約6分
- 知多半島道路・阿久比インターから車で20分(衣浦大橋を渡って右折)



碧南市藤井達吉現代美術館

HEKINAN CITY TATSUKICHI FUJII MUSEUM OF CONTEMPORARY ART

〒447-0847 愛知県碧南市音羽町1丁目1番地